

<原価管理を安価に利用>

在庫管理に強い、売上管理、原価管理ソフト

売上原価Pro

IJSクラウド
国内大手データセンター
インターネットさえ繋がれば
いつでもどこでも使えます。

軽減税率対応

導入実績**1600**社

IJSのソフトだけが使えるSaaS方式を採用。
サーバー不要。低価格で利用を実現。
企業の成長や従業員の増員などに合わせて、
いつでもシステムの拡張ができます。

開発元：株式会社 アイ・ジェイ・エス



クラウドの導入メリット

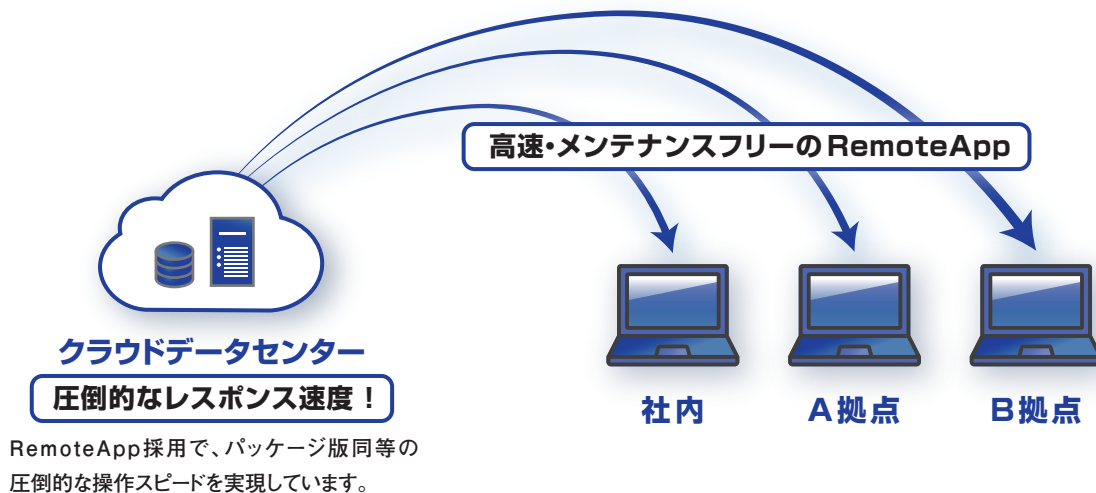

サーバ機器が不要なので安価に構築
コストを抑えられる！



管理維持費を抑えられる
サーバーのメンテナンスが不要



大切なデータを守る
アンチウィルスソフトも入ってこの価格！



リスク回避
試しに1年だけ使ってみる事が出来る



固定経費で安心して使えて経費削減
バージョンUP無償



サポートセンターの利用可
サポートセンターにて、使い方なども無償で聞ける



出先や拠点での利用可
インターネットがつながれば、どこでも使える！



安心、安全
バックアップサービスもあるので安心して使える

目次

■ 売上原価Pro for クラウドの導入メリット	p 2
■ 目次	p 3
■ 導入業種	p 4
■ 業務フローチャート	p 5
■ 見積管理	p 6-p 7
■ 受注・発注処理	p 8
■ 案件ごとの利益管理・原価管理・進捗管理に対応 !!	p 9-p 10
■ 予定管理機能が豊富 !!	p 11
■ 売上管理機能	p 12
■ 売掛金管理・請求入金管理	p 13
■ 入荷管理・仕入管理・支払管理	p 14
■ 在庫管理	p 15
■ その他機能一覧	p 16-p 18
■ 自由レイアウト機能	p 19
■ 生産管理オプション	p 20-p 21
■ 顧客管理オプション	p 22
■ 保守管理オプション	p 23
■ リース管理オプション・会計オプション・CSVインポートオプション	p 24
■ 営業見積オプション	p 25
■ 機能一覧	p 26
■ 売上原価Pro for クラウド 価格表	p 27
■ 売上原価Pro for クラウド 営業見積オプション 価格一覧表	p 28
■ 売上原価Pro for クラウド サーバー利用料	p 28-p 29
■ サポートのご案内	p 29
■ 売上原価Pro for クラウド 動作環境	p 29
■ 売上原価Pro オンプレ版 営業見積オプション 価格一覧表	p 30
■ 売上原価Pro オンプレ版 ソフト価格	p 30
■ 保守サービスのご案内	p 31
■ 売上原価Pro オンプレ版 年間保守価格	p 31
■ 売上原価Pro オンプレ版 動作環境	p 31
■ 最大文字数／最大桁数	p 32

クラウド版なら

安心、すぐ使える、景気の動向に柔軟に対応

- 1 国内大手データセンターで管理・運用（安心、安全）
- 2 お客様は、IJSが提供するCDの中のアイコンをセットするだけで簡単に使えます。
- 3 レスポンスが心配な場合、無償検証版をご用意しております。
検証版の申し込みは弊社営業にお問い合わせください。
- 4 万が一の場合のローカル運用可。
緊急時に備えて、スタンドアロン版のCDをご提供します。
バックアップデータさえあればクライアントPCにスタンドアロン版をインストールする事で緊急時の運用が可能になります。
- 5 使用ライセンスの増減も可能。 ※減らす場合は次回契約更新時のみ可能です。

売上原価 Pro 導入業種

製造業

製缶板金業 各種機械・同部分品製造修理業(注文製造・修理) 金型・同部分品・付属品製造業
開閉装置・配電盤・電力制御装置製造業 自動車部分品・付属品製造業 金属工作機械製造業
化学機械・同装置製造業 その他の一般産業用機械・装置製造業 金属プレス製品製造業
金属加工機械製造業 金属工作機械用・金属加工機械用部分品・付属品製造業 看板・標識機製造業
木製家具製造業 建設用金属製品製造業 建築用金属製品製造業 金属製品塗装業
他に分類されない金属製品製造業 建設機械・鉱山機械製造業 機械工具製造業 半導体製造装置業
食料品加工機械製造業 バルブ装置製造業 他に分類されないその他の特殊産業用機械製造業
自動車駆動・操縦・制動装置製造業 医療用機械器具製造業 その他の水産食料品製造業 印刷業

サービス業
その他

受託開発ソフトウェア業 その他の建物サービス業 パッケージソフトウェア業 ビルメンテナンス業
広告代理業 ディスプレイ業 一般機械修理業 屋外広告業 非破壊検査業
経営コンサルタント業 機械設計業 ごみ収集運搬業 軽サービス業 出版業

工事業

内装工事業 電気配線工事業 電気通信工事業 給排水・衛生設備工事業 冷暖房設備工事業 一般管工事業 木造建築工事業
とび工事業 塗装工事業 板金工事業 金属製建具工事業 はつり・解体工事業 一般電気工事業 機械器具設置工事業
建築金物工事業 木製建具工事業 造園工事業 防水工事業

卸業

電気機械器具卸売業 事務用機械器具卸売業 その他の建築材料卸売業 建設用石材・窯業製品卸売業
その他の一般機械器具卸売業 家具・建具卸売業 精密機械器具卸売業 化粧品卸売業
配管・暖房・冷凍装置・同付属品卸売業 家庭用電気機械器具卸売業 自動車部分品・付属品卸売業
建設機械・鉱山機械卸売業 医療用機械器具卸売業 非鉄金属卸売業 サッシ卸売業 生ゴム・ゴム製品卸売業

業務フローチャート

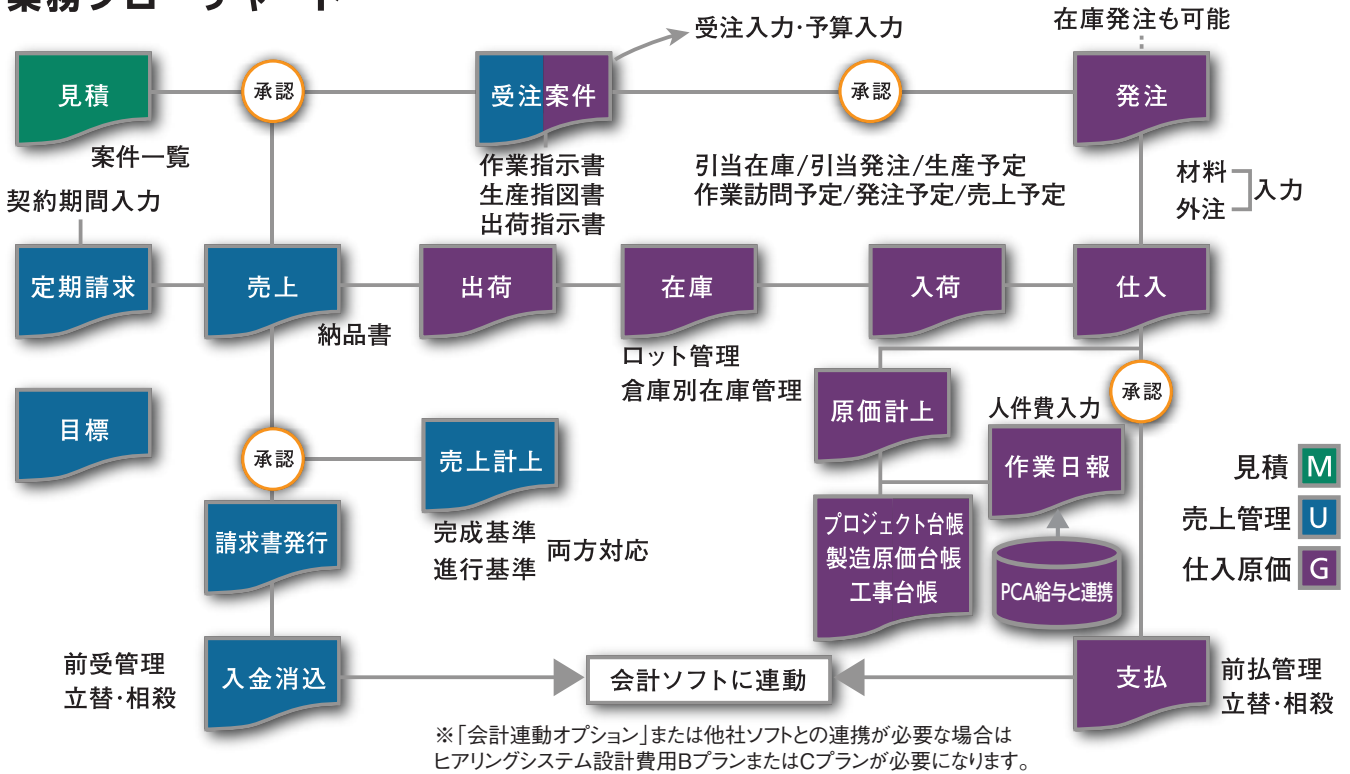

顧客管理オプション



インポートオプション

外部テキストデータのインポート機能

会計連動オプション

会計ソフトとの仕訳伝票連動機能

保守管理オプション

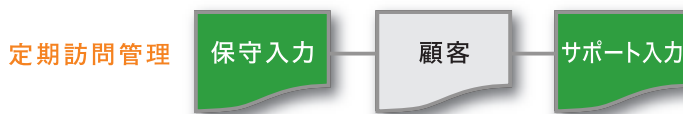

リース管理オプション



生産管理オプション

仕掛在庫 半製品在庫に対応

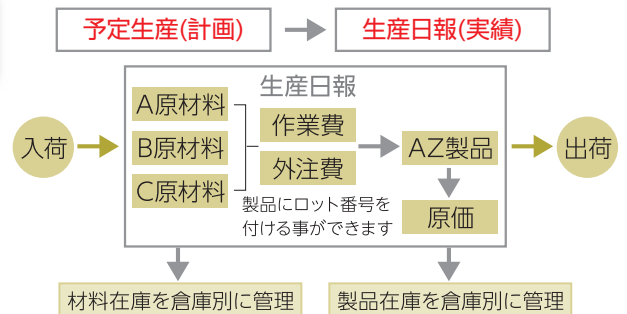

営業見積オプション

こんなご要望があれば、営業見積オプション

- ① 営業がコードを意識して見積作成ができない。
- ② 営業が手打ちした見積を受注、売上、請求書に反映したい。
- ③ サーバーがなくても、外出先で作成した見積と売上を連動したい。
- ④ 見積は10名で使いたい、販売管理は2名で使いたい。
- ⑤ 見積の階層が最大7階層ある。

FBデータオプション

入金FBデータのインポート出来ます。支払のFBデータを作成出来ます。

階層見積に対応、書式も自由に変更可能

① 見積の階層は最大3階層まで対応可能。

工番12-3 ○○物件 1式

内訳	機械A	2台	@1,000,000	金額	2,000,000
	内訳	部品A	2個	@100,000	
		部品B	6個	@50,000	
		加工費	1台	@200,000	
		施工設置	1式	@300,000	

明細1つに対して内訳は999行まで登録可能

見積書式複数パターン作成可能
表紙付見積書作成可能

- ② 見積先には見せたくない原価内訳(予算)も入力可能。これにより、見積時点の利益も管理できます。
- ③ 見積の書式は自由自在に編集、追加が可能。(自由レイアウト設計機能搭載)表紙付見積書も可能。
- ④ 見積ごとに図面や仕様書など添付できるファイル管理機能を搭載。(クラウドタイプAのみ、この機能は使えません。)
- ⑤ 見積入力したすべての項目で検索、抽出が可能。(見積一覧)
- ⑥ 見積単位の利益はもちろん、1階層目の明細単位での利益、利益率も画面で確認できます。
- ⑦ 原価内訳の積算単価も見積で印刷できるようになりました。
- ⑧ 明細単位で、フリーマスタを2種類追加しました。(名称変更可能)フリーマスタは2階層対応!!
- ⑨ 見積画面で、過去の売上履歴、仕入履歴を参照して作成できます。
- ⑩ 過去データ複写機能で素早く見積作成ができます。
- ⑪ コメント行の印字する、しないの設定変更が可能です。
- ⑫ 金額0円印刷する、しないの設定が可能です。



見積明細1階層目入力

項目	税込	見積金額	原価金額	利益金額	利益率
総計		6,520,000	4,000,000	1,520,000	24.85%
見積合計		6,520,000	4,000,000	1,520,000	24.85%

2階層目内訳入力

構成部材は999行まで入力可能



算見積書 No. 2016-3

品名/仕項	数量	単位	単価	金額	備考
機械A	2	台	1,000,000	2,000,000	
部品A	2	個	50,000	100,000	
部品B	6	個	8,333	50,000	
加工費	1	台	200,000	200,000	
施工設置	1	式	300,000	300,000	
合計				2,850,000	

見積から受注データへ連動(打ち直し不要)

見積表紙入力画面

見積から受注に連動

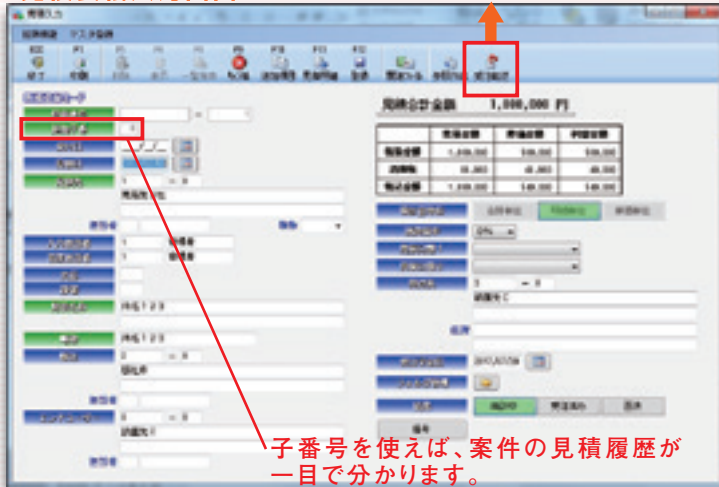

フリー項目も受注データに連動

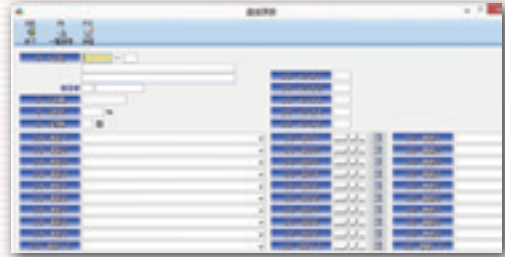

- ★表紙部の入力項目を増やすことが可能
- ★入力項目の名称変更可能
- ★見積先以外に、設置先、納入先、販売店などを管理することも可能
- ★フリー項目10個フリー日付10個追加
- ★ステータス管理も可能

見積一覧表作成画面(自由に作り変え可能)



必須条件設定機能

複数パターンの一覧表を作成できます。帳票ごとに個別の抽出条件を設定しておく、目的ごとの使い分けがより簡単になります。
例) 商談中の自分だけの見込みリストを出す
例) 失注リストを出す。成約リストを出す

見積一覧表(項目の並び替え、項目配置の変更、追加が可能)

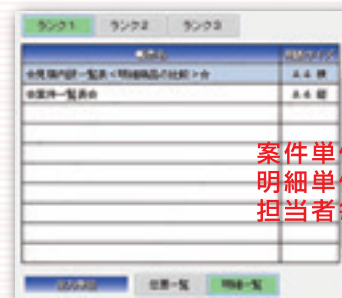

案件単位の一覧表
明細単位の一覧表
担当者毎に閲覧制限可能

豊富な検索項目



豊富な検索、抽出機能!!

入力した項目全てが検索、抽出できます。明細に○○と入れた文字だけを探したいなど、探す手間を大幅に改善。

- ★商品コードの「部分一致」「完全一致」検索に対応
- ★商品名のみでも検索が可能
例) 商品コードが同じで、手打ちで修正した商品名
例) 商品コードは異なるが、「製品A」と入力した商品
- ★明細単位でフリーマスタの追加が可能

案件単位で申刺しできるから、この案件が儲かったのかが分かります。

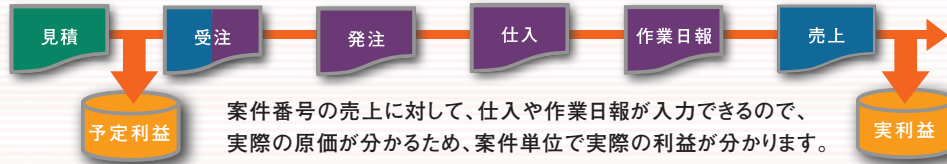

1 明細、複数部材発注が可能・指示書発行も可能

★受注入力で階層が使えます。これにより1階層目の商品は売上、請求書へ反映させて、2階層目の商品は、発注へ連動できます。2階層目の部材でも、受発注同時処理ができます。複数の発注先があっても自動作成可能。

1 階層目受注明細入力画面 (製品)

明細単位で納期管理可能
明細単位で図番管理可能



2 階層目受注明細入力画面 (部材)

製品、部材とも在庫引当可能
受発注同時処理 (製品・部材)
部材の同時処理も可能

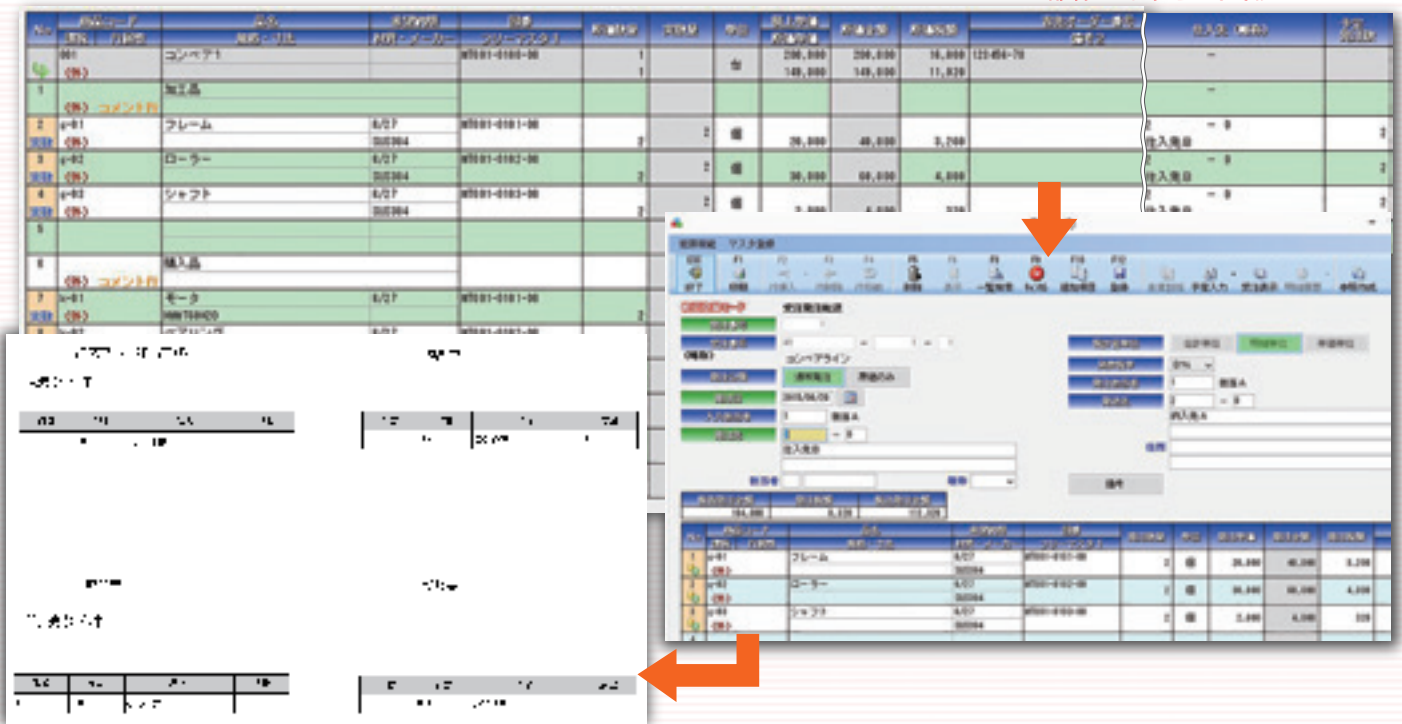

制作指図書 コンベア1

品名	コンベア1	代表図番	MT981-0000-00	工費	43-0001
部品組立名	コンベア1	部分組立図番	MT981-0100-00	要角	得意先入社
1	加工品				
4	MT981-0100-00	コンベア	00004	2	仕入先品
5	MT981-0100-00	ローラー	00004	2	仕入先品
6	MT981-0100-00	シャフト	00004	2	仕入先品
8	MT981-0100-00	モータ	00004	2	仕入先品
9	MT981-0100-00	ベリヤ	00004	2	仕入先品
1	部品				
4	MT981-0100-00	コンベア	00004	2	仕入先品
5	MT981-0100-00	ローラー	00004	2	仕入先品
6	MT981-0100-00	シャフト	00004	2	仕入先品
8	MT981-0100-00	モータ	00004	2	仕入先品
9	MT981-0100-00	ベリヤ	00004	2	仕入先品

コンベアという製品の受注に対して、構成部材などを最大999行まで登録可能です。

構成部材を受注処理で変更できます。部材の在庫確認、引き当てを受注画面で行う事ができ、不足分だけの発注処理が可能です。

制作指図書を受注処理から発行できます。製品ごとに指図書を自動発行できます。帳票のカスタマイズが可能です。

[見積～受注～発注～仕入～売上]が案件単位、明細単位で連動

<連動するメリット>

- ①二重発注・二重仕入・二重売上・二重出荷を防ぐ。
- ②打ち直しの手間が要らない。(業務効率の改善)
- ③案件の進捗管理(ステータス管理)ができる。(手書きでの管理が不要になるため業務効率の改善)
(例)ソフト画面で、発注したか?入荷したか?出荷したか?売上了か?など一目で分かる。

受注伝票確認表

										売上情報			仕入情報		
品名	数量	単価	金額	仕入先	仕入日	仕入金額	仕入数量	仕入単価	仕入日	仕入金額	仕入数量	仕入単価			
...			

案件(工事)ごとの原価管理に対応!!作業日報・工事台帳

作業日報処理⇒人件費を案件の原価へ反映させることが可能です。

入力方法を2通りご用意。作業工程ごとに入力できます。

<メリット>

- ①案件ごとの人件費を含めた利益が数値化できる。見積での利益と実際の利益が比較できる。
- ②工番ごとの製造原価台帳に対応。工事台帳にも対応。
- ③案件ごとの予算:実績管理ができる。★予算オーバーをアラートでお知らせ!!★

作業員を指定し、作業工程を入力する

作業日報入力画面

作業工数の比較も可能



期間：4月1日～4月末まで
 作業者 Aさん 20H
 作業者 Bさん 50H
 作業者 Cさん 60H
 といったような集計が可能！

比較期間：4月1日～4月30日

作業員	商品名	予定工数	実績工数
作業員A	4月作業	20	4
作業員B	4月作業	50	17
作業員C	4月作業	60	19
合計		130	40.5

作業日報集計画面

作業員	工数	原価	利益
作業員A	20	18,000	2,000
作業員B	50	45,000	5,000

PCA給与との連携で、給与額を作業時間で原価を再計算出来ます。
 給与を毎月の作業時間で原価計算！
 賞与分を特定期間の作業に原価追加可能！！
 会社負担分の社会保険料なども作業時間で原価計算出来ます。
 給与額と作業労務費を一致させる事が可能になります。

原価管理機能

- ・加工作業の案件一件ずつにどのような原価が掛かったか詳細確認が可能!
- ・「加工費」「消耗品費」「材料費」等原価の内訳もお客様で決められます。

原価予算に対して実績の管理が可能

案件名	原価	予算	実績	差異
...

製番単位の原価の内訳

製番原価

項目	金額	比率
...

仕掛原価の集計が可能

案件名	仕掛原価
...	...

項目	金額
...	...

製番別製品別部門毎の原価集計

製品番号	部門	原価
...

1つの製品に部門が複数関わった場合に部門単位でも原価計算が可能

部門別の原価集計も可能

部門	原価
...	...

間接費を原価へ配分

電気代などの経費、役員報酬などの人件費、直接原価が不明なビスなども間接費として生産品や製番に配分出来ます。

在庫の棚卸をして出荷した分の原価だけを生産した製品に配分する事も可能です

便利なアラート機能!完了チェックまで連動

- ①作業予定管理・得意先ごとの作業訪問予定表や作業実績管理までできます。<作業完了チェックが可>
- ②発注予定管理・予定日を絞って発注処理を行うことができます。<未発注管理が可>
- ③入荷予定管理・予定日を絞って入荷状況の確認や発注残をチェック!!<未入荷管理が可>
- ④仕入予定管理・予定日を絞って仕入伝票のチェック!!<入荷済み仕入伝票入力はまだかのチェック可>
- ⑤出荷予定管理・出荷予定日順(納期順)に出荷状況、生産状況などチェック!!<納期管理>
- ⑥生産予定管理・生産予定日順に生産状況をチェック!!<生産管理>
- ⑦売上予定管理・受注残のチェックと未来予想の売上チェック!!<未来の予想売上表が可>
- ⑧請求予定管理・請求予定に対して請求したかのチェック!!<請求漏れ防止>
- ⑨回収予定管理・回収予定に入金があったかをチェック!!<回収チェック管理が可>



作業訪問予定から作業完了チェックまで可能

取次	作業予定日	予定数量	単位
	2015/07/11	1	回
	2015/10/20	1	回
	2015/10/30	1	回

契約ごとに作業訪問日を設定しておくこと、訪問前に作業リストをアラートで知らせてくれます。
訪問リストも作成可能。
アラートから作業チェックをする事で完了チェックが可能。



受注先 / 得意	作業予定日	作業完了日	作業予定数	作業完了数
〇〇社 営業課A	2015/07/11		1	0
〇〇社 営業課B	2015/10/20		1	0
〇〇社 営業課C	2015/10/30		1	0

受注ごとに請求予定、発注予定、仕入予定、作業予定が設定可能

受注明細	2010-0-0
1 (M) エンジンオイル交換	10,000
2 (M) エンジンオイル交換	10,000

明細単位で予定を複数日組める



- 事例 1** メンテナンス費用は毎月お客様へ請求するが、外注の仕入は、6ヶ月ごとに2回支払うなど請求と仕入の予定が異なる。
- 事例 2** メンテナンス費用は、毎年1回請求するが、メンテナンス作業は毎月訪問する。訪問したら、売上計上したい。
- 事例 3** 完成時に売上計上をするが、入金契約時に決まった日程で前受金として回収する。支払は工程ごとに仕入予定を組んで資金繰りを予想したい。
- 事例 4** 工程ごとに発注予定日を設定して、購買部に発注依頼をしたい。
- 事例 5** 案件ごとに売上予定日と金額を設定して、未来の売上予想を見たい。

売上入力画面



品名上段半角50文字下段半角50文字対応
ロット番号20桁対応

明細フリーマスタは、受注明細、発注明細、仕入明細
作業日報明細、生産伝票明細、保守明細なども使用可能

受注数10台、売上出荷数8台の場合、通常受注残が2台残りますが、8台で完了という設定が可能です。

2階層で売上や利益集計

セット品で納品書発行をしても、実際出荷した商品で売上集計が可能になりました。売上は製品Aで売上傳票を発行したいが、集計は、出荷した商品Aと商品Bで利益を見たい、売上を見たいというご要望にお応えしました。

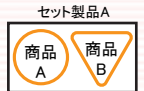

売上と出荷、仕入と入荷の個別対応 / お金の流れと物の流れを個別に管理

入荷で在庫を増やしたいけど、仕入額がその時点では不明な場合に便利です。
入荷済みで仕入処理していない商品だけを抽出することができるので、仕入額が決まった時点で仕入伝票処理ができます。

二重処理防止機能がついているので、在庫が重複することはありません。
出荷も同じです。得意先に10個出荷したけれど、今月売上できるのは7個だけという場合でも処理ができます。出荷しているけれど、売上していない商品を入力画面で確認することができます。

定期請求管理・定期仕入機能&案件ごとの前受金管理に対応

年間保守費用など、請求は1年単位で行うが、売上計上は毎月分割で計上をしたい場合も対応可能!!
(売上計上していない入金の前受金として計上されます)
会計ソフトと連動すれば、前受金の仕訳伝票作成が楽になります。消込仕訳も自動作成!!
請求する期間と金額設定とは別に会計上の売上計上設定が行えます。
これにより案件ごとの前受金管理が可能です。

- ※仕入情報も入力できるので、定期仕入としても使えます。
- ※売上品と仕入品が異なる場合も登録可能です。(1:N)に対応。
- ※定期請求の履歴も管理できます。
- ※今回だけ、作業訪問無しも可能です。



定期請求入力画面

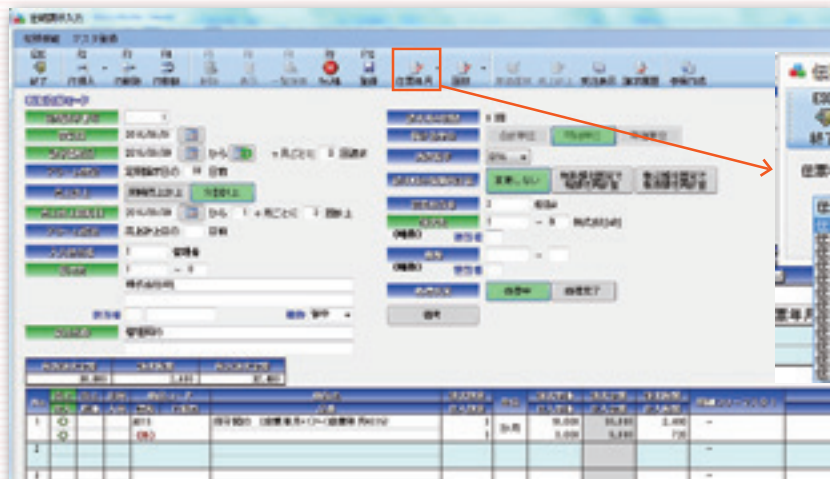

「毎月」以外にも「毎週単位」「指定週単位」「日付単位」の選択が可能

定期請求アラーム



アラームから簡単に請求書を作成。

アラーム機能



自動作成

<豊富な請求書発行機能>

- ① 締日請求発行はもちろん、都度請求発行も可能です
- ② 工事別請求書発行機能
- ③ 得意先の枝番別請求書発行機能
- ④ 相手側担当者、相手側部門別などの請求発行機能
- ⑤ 部門別請求書発行機能・支店別請求書発行機能
- ⑥ 指定伝票でも印字可能(レイアウト設計機能)



請求ロック機能

請求書発行すれば、修正、削除は不可
ロック解除には権限が必要です。

<豊富な入金消込機能>

- ① 得意先別消込
- ② 得意先枝番別消込
- ③ 工事別消込
- ④ 売上传票単位消込
- ⑤ 売上明細単位消込

- <手形期日管理>
- <前受金管理機能>
- <滞納者リスト>

入金入力画面



<入金条件設定機能>



いつの分が入金がないのか、一目で把握できます。

未回収一覧表 (滞納分のみ)

未回収一覧表 (滞納分のみ)									
請求元コード	請求先	TEL	種別	契約サイクル	契約予定日	契約金額	未回収残高	回収方法	回収金額
7-01	アイシールドエース		業	1ヶ月後末日	2015/10/31	100,000	0		
7-02	20日締めの3ヶ月後末日回収		業	3ヶ月後末日	2015/10/31	11,000	0		
			業	3ヶ月後末日	2015/10/31	11,000	0		

軽減税率対応の請求書レイアウトも作成可能

<区分記載請求書等保存方式>



<インボイス制度>



- 軽減税率の対象品目である旨
 - 税率ごとに合計した対価の額
- 2019年10月～2023年9月末

- 軽減税率の対象品目である旨
 - 税率ごとに合計した対価の額
 - 税率ごとの消費税額
 - 登録番号
- 2023年10月～

仕入入力画面

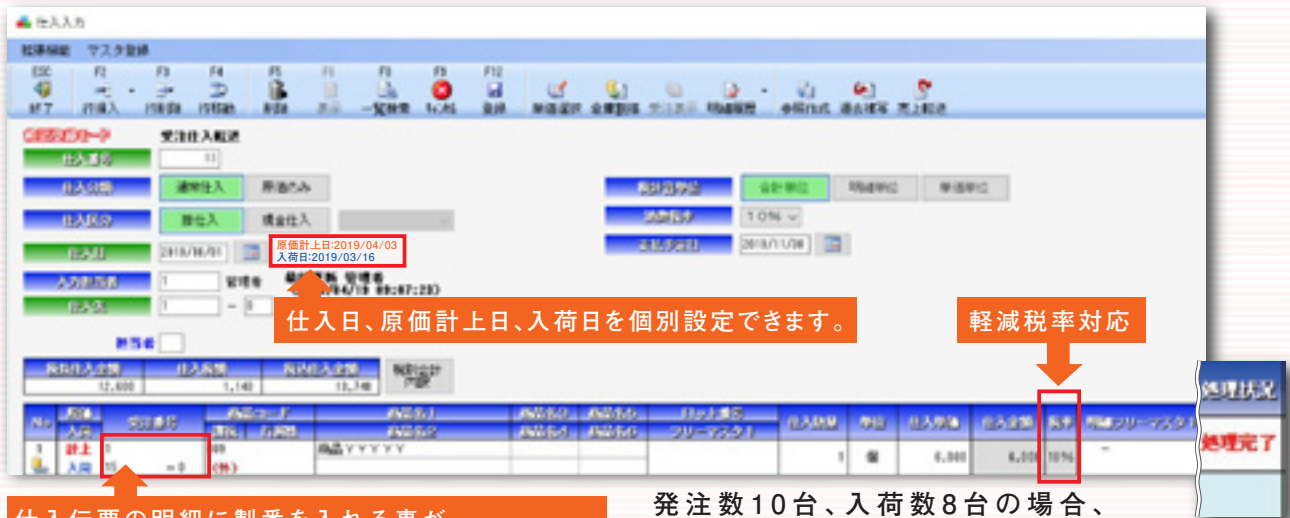

仕入日、原価計上日、入荷日を個別設定できます。

軽減税率対応

仕入伝票の明細に製番を入れる事が出来るため、製番毎の仕入原価も把握できます。

発注数10台、入荷数8台の場合、通常発注残が2台残りますが、8台で入荷完了という設定が可能です。

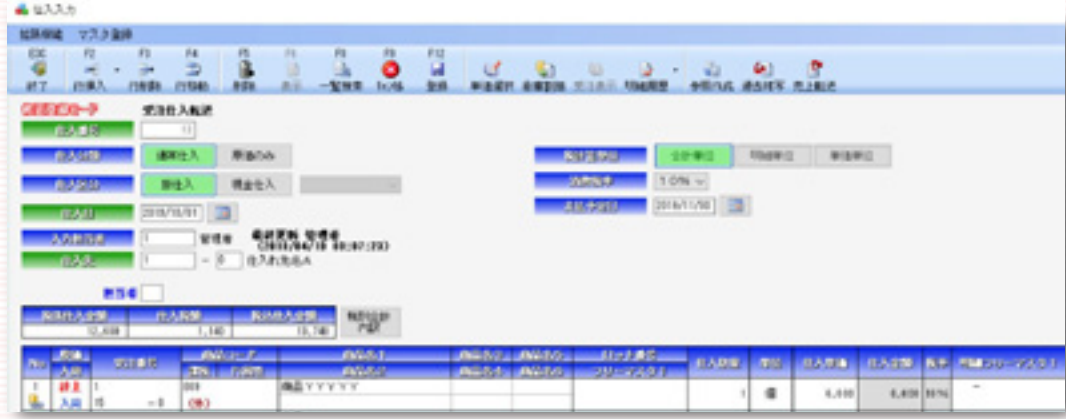

製番を条件指定し、仕入データを検索できます。

製番毎の仕入

出力日: 2018年5月18日

発注番号	仕入日	仕入先名	商品名	数量	仕入単価	仕入金額	発注予定日
401000206	2018/05/11	仕入先A	電源供給機	10	2,000	20,000	2018/05/20
401000206	2018/05/11	仕入先B	機軸駆動装置	2	24,000	48,000	2018/05/20
401000206	2018/05/12	仕入先A	制御盤用電源装置 JP	1	34,000	34,000	2018/05/20
401000206	2018/05/14	仕入先A	フリップ リレー 80-3	3	2,000	6,000	2018/05/20
401000206	2018/05/17	仕入先A	積層继电器	1	19,000	19,000	2018/05/20
401000206	2018/05/18	仕入先A	端子カバー	2	1,000	2,000	2018/05/20
401000206	2018/05/22	仕入先C	レボ*	1	20,000	20,000	2018/05/20
401000206	2018/05/22	仕入先A	電機検検機 Kシリーズ	1	45,000	45,000	2018/05/20
401000206	2018/05/22	仕入先B	充電器保護	1	9,000	9,000	2018/05/20
						201,000	

入荷した時点で、ロット毎に、在庫を増やします。ロット番号にLOT-産地を入れて在庫管理も可

発注番号	商品コード		商品名 品番	ロット番号 フリマスタ	仕入数量	単位	仕入単価
	課税	行務性					
在庫分 1	-0	A004 (外)	材料A	78990P021	2	個	1,000
在庫分 1	-0	A001 (外)	〇〇薬品	JH-0330E	1	個	1,200

受注入力又は売上入力にて、ロットを引き当てる事が可能です。引き当てると、在庫額が予定原価へ反映します。(正確な原価は締め処理後に確定) 明細単位での利益確認も画面で可能になります。

予想在庫、実在庫、引当在庫、受注在庫の4通りの在庫管理に対応

納期管理、予想在庫管理

日別と月別の予想在庫
(未来在庫表)

出荷納期と入荷納期から
未来在庫を予測できます。
生産予定日で部材の払い出しを予測!

<月別> 予想在庫確認表

倉庫コード: 社内在庫
倉庫名: 社内在庫
出力期間: 2015年12月1日以降

商品コード	商品名	引当可能 在庫数	2015年12月	2016年1月	2016年2月
01	生産品	90	90	-1	-102
001	材料A	1,000	0	100	100
002	材料B	1,000	700	300	300

<日別> 予想在庫確認表 (C)

倉庫コード: 社内在庫
倉庫名: 社内在庫
出力期間: 2015年12月1日以降

商品コード	商品名	引当可能 在庫数	2015年 12月18日	2015年 12月24日	2016年 1月24日	2016年 1月31日	2016年 2月1日
01	生産品	90	90	90	90	-2	-102
001	材料A	1,000	900	0	500	100	100
002	材料B	1,000	1,700	700	700	300	300

製造原価の計算 ▶ 移動平均や先入先出で計算!!

輸入品など、仕入先や時期によって部材の価格変動がある場合、異なる価格の在庫が混在します。
そんな時でも、商品受払帳で仕入先ごとの入荷単価、出荷先ごとの出荷単価も容易に確認することが
できます。

商品受払帳

倉庫名: 社内在庫
商品コード: A1010
商品名: 部品X
ロット番号:
出力期間: 2017年3月1日 ~ 2017年3月31日

取引	仕入先	ロット番号	数量	入荷 単価	金額	数量	出荷 単価	金額	数量	仕出 単価	金額
2017/03/01	社内在庫		90	500	5,000				10	500	5,000
2017/03/02	社内在庫		92	510	5,120				22	505	11,110
2017/03/03	社内在庫		95	490	4,705				37	498	18,470
2017/03/04	社内在庫		3	505	1,515				40	490	19,600
2017/03/31	社内在庫					20	490	9,800	20	490	9,800
合計			40		19,345	20		9,800	20	490	9,800

例) 出荷額を移動平均で計算が可能

商品受払帳

倉庫名: 社内在庫
商品コード: A0010
商品名: 部品X
ロット番号:
出力期間: 2017年3月1日 ~ 2017年3月31日

取引	仕入先	ロット番号	数量	入荷 単価	金額	数量	出荷 単価	金額	数量	仕出 単価	金額
2017/03/01	社内在庫		90	500	5,000				10	500	5,000
2017/03/02	社内在庫		92	510	5,120				22	505	11,110
2017/03/03	社内在庫		95	490	4,705				37	498	18,470
2017/03/04	社内在庫		3	505	1,515				40	490	19,600
2017/03/31	社内在庫					10	500	5,000	10	510	5,100
合計			40		19,345	20		10,100	20	490	9,800

例) 出荷額を先入先出で計算が可能

在庫集計表

倉庫名: 社内在庫
出力期間: 2017年3月1日 ~ 2017年3月31日

商品コード	商品名	数量	仕入原価	仕出原価	利益
01	部品X	10	5,000	5,100	100
02	部品X	10	5,000	4,900	100
合計		20	10,000	10,000	200

出荷額を売上原価へ連動
在庫の払い出し金額を原価へ
反映させるので利益が正確に
出ます。

先入先出の場合

適正在庫切れのお知らせから自動発注処理へ連動

★適正在庫のアラーム機能★ 発注連動で注文書発行!!

発注するタイミングを逃さない ▶ 在庫切れを防げます。

受注で登録した商品の受注数を参照し、適正在庫数を下回った場合、在庫アラートより不足商品を表示して教えてくれます。アラート画面から発注書作成ができます。
※製品の構成部材の不足数をアラートで表示 ▶ 発注連動も可能。



発注処理画面



添付ファイル機能<関連ファイル> ※クラウドタイプAのみ、この機能は使えません。

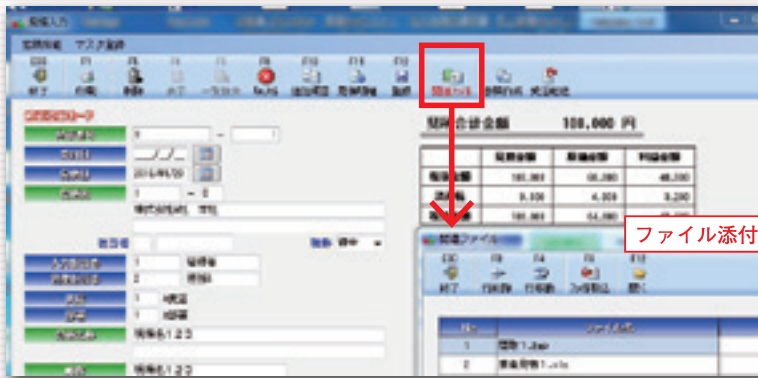

外注見積書

図面

添付ファイル



添付できる画面・・見積、受注、売上伝票、作業日報、商品登録、得意先登録、仕入先登録

案件ごとに発生した資料をデータで添付することができます。

外注先からの見積書や図面などを紙またはデータで別途管理しており、いざ資料を必要とした時に探す手間がかかっていた。そんなお悩みを売上原価Proで解決できます。見積伝票、受注伝票にPDF、Excel、Wordなどのファイルを紐づけることができるため、案件の伝票を呼び出すだけで関連する資料やデータを確認することができ、いままでの資料を探していた時間を削減することが可能です。

マルチウィンドウに対応

複数の画面を見ながら作業が出来ます。



豊富な単価設定機能

来月から価格改定の為、事前に価格設定を得意先別に行いたいというご要望にお応えしました。

分類ごとに掛率を設定したり単価を設定できるので商品数が多い場合や、得意先の数が多いユーザー様に喜んで頂いています。



- ① 得意先別商品別単価設定
- ② 得意先のランク別単価設定
- ③ 商品分類別単価設定
- ④ 仕入先別商品別単価設定
- ⑤ 仕入先のランク別単価設定
- ⑥ 社員別作業工程別単価設定
- ⑦ 数量別単価設定(売上・仕入)
- ⑧ 単価設定1、2、3の名称変更可
- ⑨ 単価設定の掛け率設定で
小数点1桁まで対応可
- ⑩ 単価設定をCSV取り込み可

入力項目カスタマイズ機能



商品名項目を増やしたり、名称を変更したり、必須項目に設定したりなど、お客様の入力項目に合わせて、項目追加、変更が可能です。

品名などは、文字数設定も可能です。

得意先マスタ、仕入先マスタだけでなく、見積入力項目、受注入力項目、発注入力項目、売上入力項目、作業日報入力項目まで変更が可能です。

<事例>

品名、型番、注文番号、工番、図面番号、サイズ、地区、産地など

使用権限設定機能

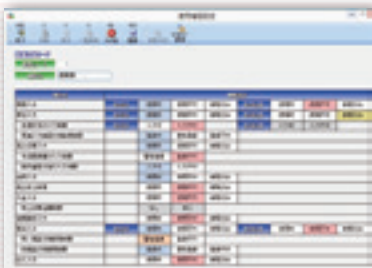

担当者ごとや部門ごとなどで、入力制限をかけることができます。

マスタ登録だけでなく、通常業務(売上入力など)も制限をかけることが可能なので、安心してお使い頂けます。

入力だけでなく、各種出力帳票の閲覧も制限をかけることができます。

<事例>

別の営業が作成した見積データを見られなくする。

別の営業が作成した見積データを閲覧はできるが、修正や削除はできなくする。

与信限度額管理

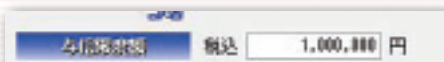

売掛金だけでなく、受注金額を含めた残高に対し、設定できます。

得意先登録にて、限度額の登録ができます。

売掛金を見て、限度額がオーバーした場合に2通りの設定が可能です。

- ① オーバーすると、売上登録ができない。
- ② オーバーすると、アラート表示を出す登録はできる。

入力、修正、削除のロック機能&ログ管理機能



各入力画面ごとに、日付指定にて追加入力、修正、削除ができないように制限することができます。
この機能を使える人をパスワードで制限することも可能です。

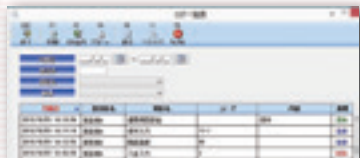

誰が、いつ、なにをしたか、を記録します。
操作のログが一覧で確認できます。

受注残取込機能<売上処理画面>

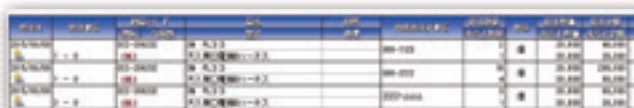

受注残を画面で確認しながら、売上データを一括作成することができます。
画面では、受注残だけでなく、注文番号や得意先も閲覧できます。

★同一受注番号で且つ、同一商品コードであっても、得意先注文番号ごとに、受注残、未出荷残管理ができます。

入荷済み商品で売上の受注残が残っている商品だけを絞ることもできます。

承認機能



<承認ロック機能の事例>

承認しないと、見積書を印刷できないようにしたい。

承認しないと、発注できないようにしたい。

承認しないと、納品書や請求書発行ができないようにしたい。

承認しないと、支払できないようにしたい。

承認すると、データの削除や変更ができないようにしたい。

and検索&あいまい検索



各種入力画面や各種一覧表にて、商品検索をする時に、スペースを入れると、文字と文字のand検索ができます。

大文字・小文字が違って、半角・全角が違って、ひらがな・カタカナが違ってでも抽出できます。

入力画面で商品を探す時や、あいまい検索で一覧表にてデータを絞り込みたいときに便利です。

<事例メリット>

商品の登録の仕方がバラバラでも、商品登録されているかどうかの判断がすぐできるため、同じ商品の二重登録が防げます。

これによって、在庫管理が正確にできるようになります。

仕入・売上同時作成



売上データと仕入データを一画面で入力し、一括で登録することができます。

<事例>

直送が多い場合、受注データから売上と仕入データを一括作成することができます。またこの処理で、自動で発注残の消込もできるために、直送の多い商社様でお使い頂けます。仕入伝票で入荷出荷も同時に行えます。

発注残取込機能

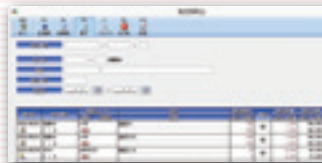

発注しているが、まだ入荷していない商品だけ画面で閲覧しながら商品を複数選択して一括で入荷処理することができます。

★同じ商品コードを使って品名を手入力している場合でも、発注残が商品別に分かるため、ユーザー様に喜んで頂いている機能です。

出荷基準、検収基準、完成基準、進行基準に対応



<事例>

納品書発行は、売上伝票入力を行うが、会計上の売上は、別のタイミングで行いたい。売上計上した年月日で、売掛金一覧表や得意先元帳を出したいというご要望に対応できます。

在庫を払い出すのは、出荷処理で別日で処理も可能です。

商品を出荷しているが、売上していない商品もリストアップできます。完成した工事のみを売上計上することもできます。

入荷予定取込機能(納期指定)



発注するタイミングで、納期(入荷予定)を入れておけば仕入処理や入荷処理画面にて、入荷予定日を絞って商品を閲覧でき、複数選択で、一括入荷処理ができます。

※入荷済みで仕入伝票が入っていない商品がわかります。

出荷予定取込機能(納期指定)



受注入力で納期(出荷予定)を入れておけば、出荷入力画面にて出荷予定日を絞って商品を閲覧でき、複数選択で、一括出荷処理ができます。

※出荷済みで売上処理していない商品がわかります。

売上単価仕入単価履歴

<見積画面、受注画面、売上画面>



過去に売った販売単価・仕入単価・売上先・仕入先情報まで履歴を各種の画面で確認できます。

得意先を絞ることも、すべての得意先を対象に見ることも可能です。

履歴は、過去分すべて見ることができます。

履歴をクリックすると、入力されます。

※見積作成画面では、過去の見積単価履歴と過去の売上履歴も見れます。

倉庫別在庫管理(倉庫間移動)



倉庫コードの桁数は9桁です。預かり在庫として管理したい場合は、倉庫コードに得意先情報、仕入先情報を入れることにより預かり在庫の管理としても使用できます。

※倉庫台帳、倉庫間移動確認票、倉庫別商品別在庫一覧、倉庫別商品受払帳、倉庫別商品別ロット番号別在庫一覧などの出力帳票をご用意しています。

在庫棚卸処理

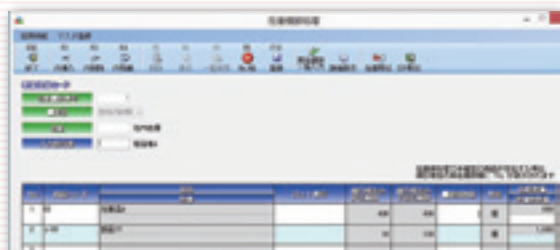

倉庫別に棚卸処理ができます。ロット番号単位での処理も可能です。棚卸評価額の変更もできます。

※外部データ(CSVデータ)を受け入れることも可能です。

豊富な抽出機能



入力した項目すべてを、抽出項目として検索できます。多様な角度から、項目を選択して、一覧表を見ることができます。膨大なデータから探す時に大変役立ちます。

帳票を自由自在に作れます。

見積書、受注伝票、納品書、請求書、出荷伝票、注文書、倉庫移動伝票、契約書、実行予算書、作業指示書、生産指示書なども、自分で設計してカスタマイズできます。表紙部と明細部を分けてレイアウト設計も可能です。不定形サイズの用紙設計も可能です。指定伝票などへの当て込み印字も可能です。

ドットプリンターにも対応!!



分析資料も5階層まで、自由に作れます。全てCSV出力が可能です。



未成・完成での集計可



仕掛原価の集計も瞬時に行えます

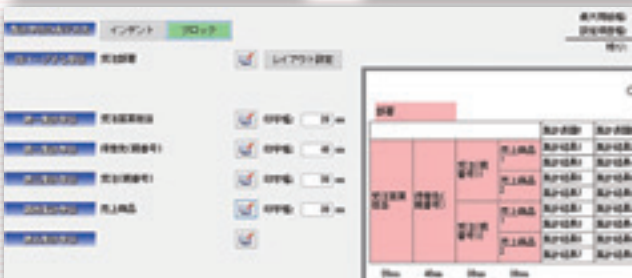

欲しい集計項目のデータを選択するだけで、簡単に分析データを作れます。

項目1	項目2	項目3	項目4	項目5
1項目	製品別仕掛原価 (単位: 完了/製造)	製品別入庫	製品別仕掛原価 (単位: 製造)	製品別仕掛原価 (単位: 製造)

<作成事例>

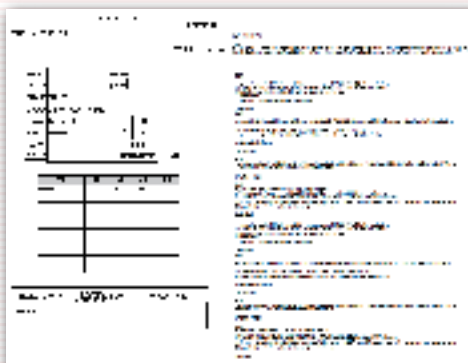

品名	単位	数量	単価	金額
...

品名	単位	数量	単価	金額
...

品名コード	品名	2014年度	2015年度	計
...

計画生産・受注生産 両方に対応!!

予定生産入力

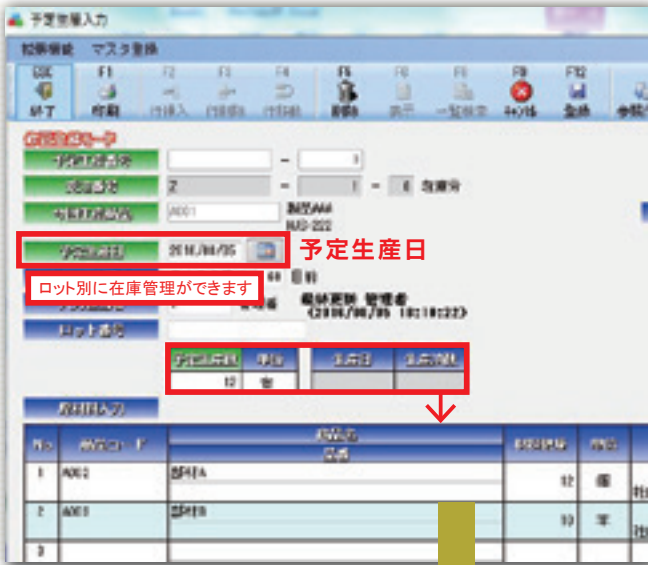

品名	単位	在庫数	最低在庫数	差
部品A	個	5	10	-5
部品B	個	10	10	0
部品C	個	10	10	0
部品D	個	10	10	0
部品E	個	10	10	0
部品F	個	10	10	0
部品G	個	10	10	0
部品H	個	10	10	0
部品I	個	10	10	0
部品J	個	10	10	0



在庫不足のアラームと
予定生産を連動できます

生産入力(実績)

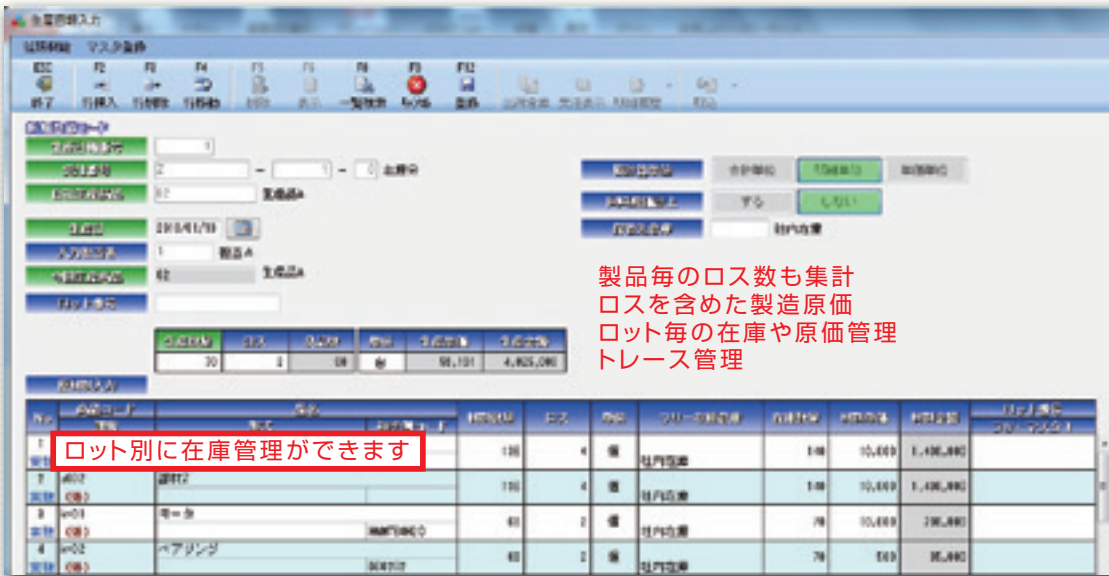

製品毎のロス数も集計
ロスを含めた製造原価
ロット毎の在庫や原価管理
トレース管理

トレース管理機能

製品のロット番号から原材料を検索
原材料のロット番号から作った製品を検索

トレーサビリティに対応
ロット番号をキーに
物品の流通経路を追跡できます。

原材料から製品を検索

生産番号	材料コード	原材料	ロット番号	材料数量	今回生産名	今回生産ロットNO
1	001	原料A	20120510-1	10	半製品MM	20120510-2120/5/15

仕入年月日	商品コード	製品名	ロット番号	入荷数	仕入単価	出荷数	在庫数	在庫金額
2014.01.15	S-3	製品XX	20140115	50	90	20	30	2,700
2014.02.11	S-3	製品XX	20140211	40	100	10	30	3,000

製品毎のロス数も集計
ロスを含めた製造原価
ロット毎の在庫や原価管理
トレース管理

製造業の在庫管理に対応!!

構成マスタの登録も可能ですが、構成登録をしなくても生産入力が可能です。
1つの製品に対し、材料の構成を999行まで登録可能。

材料を組み合わせて、仕掛品や半製品を作り、その製品を使って別の製品を作るような場合でも材料、仕掛品、半製品、製品のすべての在庫管理が可能です。

製造業の原価・利益管理に対応!!

仕入処理した在庫額をそのまま製造原価に反映するため製造原価がより正確に数値化できます。生産1個当たりの原価、利益も把握できます。いくら儲かったか、一目でわかります。

生産原価台帳

品名	仕入原価	製造原価	在庫原価	売上原価	利益
品名	1,000.00	1,000.00	1,000.00	1,000.00	0.00
品名	1,000.00	1,000.00	1,000.00	1,000.00	0.00
品名	1,000.00	1,000.00	1,000.00	1,000.00	0.00

予定生産実績対比表

品名	予定	実績	差異
品名	100	100	0
品名	100	100	0
品名	100	100	0

予定生産の製造業様にも対応!!

計画生産による未来の在庫がわかります。

在庫問い合わせ機能

在庫数から 発注伝票自動作成

今ある在庫からいくつ製品が作れるかがすぐ分かります。
製品〇個作るのに、不足する材料がすぐ分かります。

不足数から 発注伝票自動作成

不足分から発注手配をすぐ行えるので業務効率UP!!
お客様からの問い合わせに瞬時に対応できるので、生産性が上がり、商機を逃しません!!

既存客や新規ユーザー、また2次販社からユーザーまで一括管理

顧客台帳

誰でも電話対応がスムーズに!!
サポートが充実します。
顧客台帳を見れば、お客様の情報を
一目でご確認頂けます。

オプション機能により、表示できる項目が変わります。
見たい項目をクリックするだけの簡単操作!

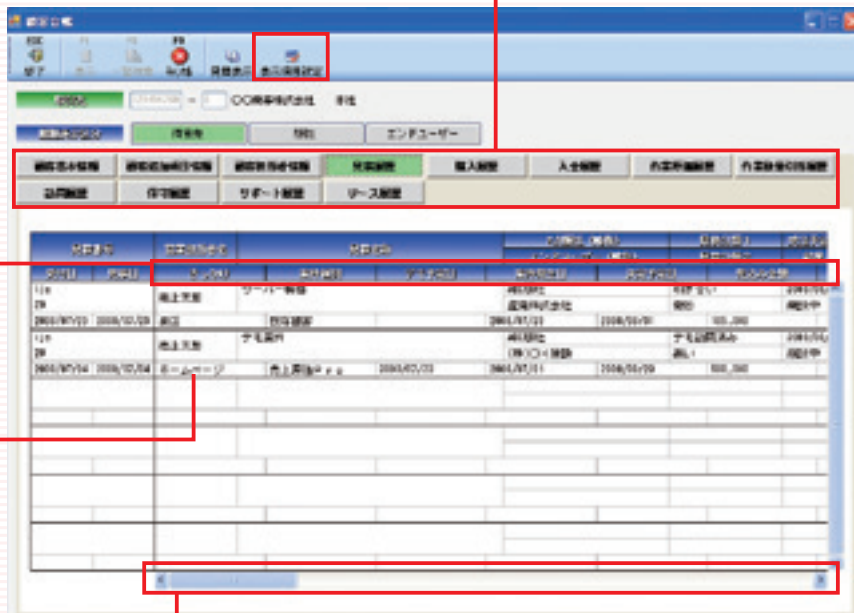

表示したい内容を自由に設定することができます。

クリックで、各画面へジャンプすることができるので取引先への対応が
しやすくなります。

スクロールできるので見たい項目を増やすことができます。

顧客検索・DM発行

いろいろな条件で絞り込んだターゲットユーザーに対して、DM発行やCSV出力ができます。
点検訪問リスト・保守期限リスト・見込みリスト・〇〇商品購入客など
ある条件で絞り込んだお客様に対して、更に条件設定で絞り込むことができます。

抽出条件が豊富!!

顧客情報や見積情報・購入履歴・訪問履歴・保守履歴・リース履歴など、オプションの種類によって異なりますが、
大量のデータから絞り込んで必要なユーザーへDMを
発送したり、訪問リストを作成する事ができますので、営業
効率が上がります。
地区や担当者なども絞り込めます。
フリー項目からも検索可能です。

抽出したい取引先の分類を選択することができます。
保守案内なら→エンドユーザー
新商品案内なら→得意先または販売店

選択した条件に一致する顧客を検索するのか、一致しない
顧客を検索するのかを選べるようになりました。

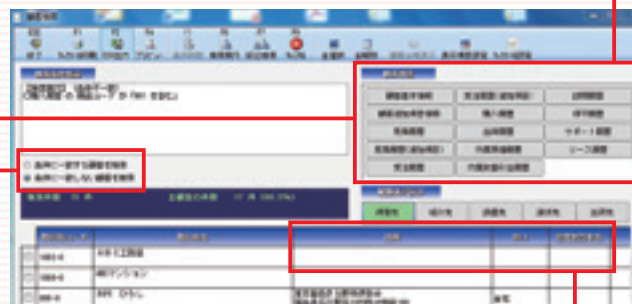

DMやリスト

表示したい項目を設定できます。

<以下のようなご要望にお応えできます>

- ① 契約期限管理、請求予定管理、訪問予定管理をシステム化したい。
- ② 1ヶ月に複数日の定期訪問予定があるが、請求は月末に一括で行う管理がしたい。
- ③ 売上は1月に100万計上するが、請求は1月20万、3月20万、8月60万で請求したい。
- ④ 請求は1月に1年分の120万請求するが、売上計上は毎月10万ずつ分割計上したい。
- ⑤ 請求は3ヶ月ごとに請求したいが、仕入は1年分一括計上したい。
- ⑥ 売上も仕入も2ヶ月ごとに自動計上したい。
- ⑦ 請求は1式で毎月したいが、その分の仕入は2社以上の仕入に分かれる管理がしたい。
- ⑧ 毎月、10日、20日、月末に定期的に発生する請求を簡略化したい。

ビル管理、清掃業、点検業、ソフト開発、IT企業、レンタル業、設備機器業、メンテナンス会社などでお使いいただいています。

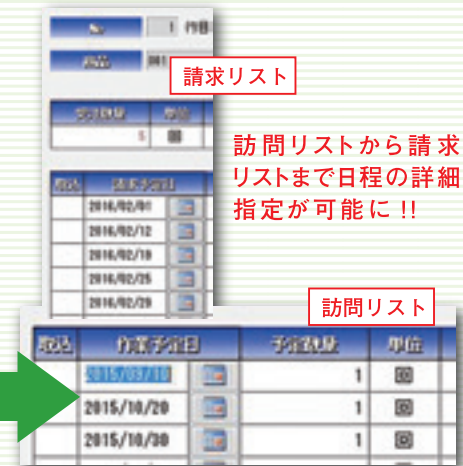
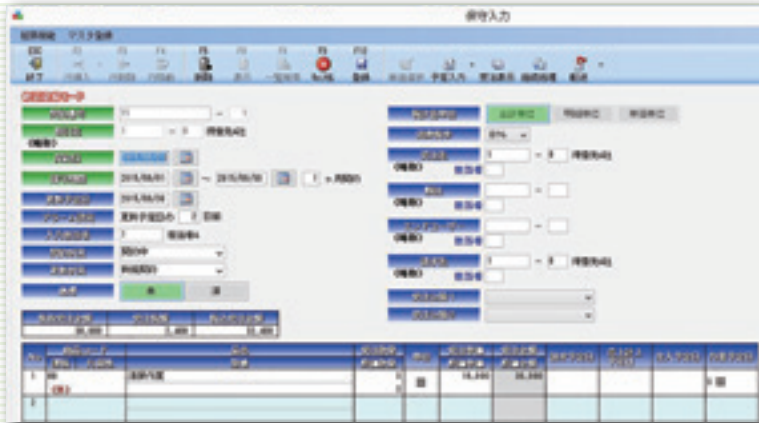

期限アラームリストから一括で自動継続処理が可能です。

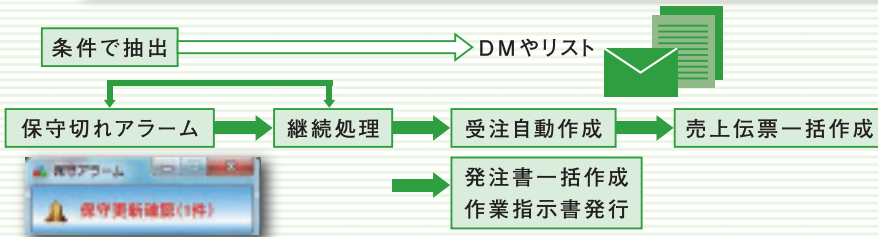
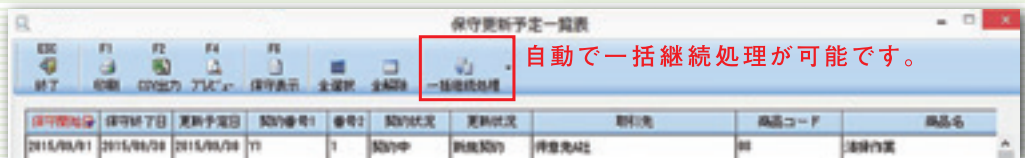

サポート対応

サポートの対応状況を管理することができます。顧客台帳でサポート履歴の確認ができ、誰でもサポートがしやすくなります。〈顧客番号や会社名・電話番号などからすぐにお客様を抽出できます。〉また、サポート区分からクレームリストやご要望リストなども作成することができ、今後の製品戦略や営業戦略として使用することができます。

【サポート対応】

対応状況を「対応中」「未対応」「対応完了」などとする事で問い合わせに対してどのような状況かがわかります。対応漏れを防ぐことができ、顧客の信頼度を上げることができます。



【サポート入力】

【サポート履歴】



リース管理オプション リース会社からリースの期限切れ管理まで



リース契約入力

リース契約の期限管理やリース物件を管理することができます。

顧客台帳でリース履歴の確認ができ、誰でもスピーディーな対応が可能になります。
 (リースの契約番号や会社名・電話番号などからすぐにお客様を抽出できます。)
 また、リースが切れる前に事前にリストアップして訪問リストやDMを作成することができ、リースの入れ替えを促しますので、売上アップに貢献することができます。

グレードアップ機能]

リースの入れ替えをした場合、入れ替えの対象になった契約番号を選択することにより対象リース物件を終了してくれますので重複データを防止できます。グレードアップの対象は複数選択可能です。備考に、リース残高やお客様との再リース情報も可能です。約束事なども入力できます。



取引先のリース履歴を何年分でも確認できます。

会計連動オプション 仕訳伝票を作成し、会計ソフトへ連動が可能
 連動可能ソフト ▶ PCA会計、大蔵大臣、弥生会計、OBC勘定奉行、ミロク会計…等



仕訳伝票を自動作成。会計ソフトへの打ち込みをする手間が省けます。前受金の仕訳も作成できます。



CSVインポートオプション

インポート元の項目をインポートしたい項目に選択するだけの簡単な操作で取り込みができます。

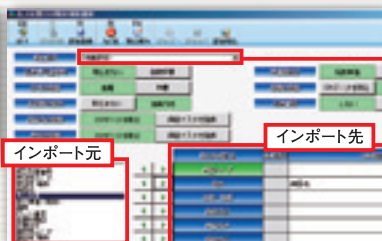

外部データの項目に合わせて、それぞれの取込フォーマットを登録できます。

相手コードにも対応

自社コードとは別に相手側コードを6種類設定できます。このコードとマッチングが可能です。

営業見積オプション

こんなご要望があれば、営業見積オプション

- ① 営業がコードを意識して見積作成ができない。
- ② 営業が手打ちした見積を受注、売上、請求書に反映したい。
- ③ サーバーがなくても、外出先で作成した見積と売上を連動したい。
- ④ 見積は10名で使いたいが、販売管理は2名で使いたいが。
- ⑤ 見積の階層が最大7階層ある。
- ⑥ CADから積算したデータと連動して、見積や発注と連動したい。

CADデータ>取り込み>見積作成・発注書作成



商品コードがない見積の品名を売上原価Proで商品登録した商品コードに自動で紐づけします。(学習機能あり)

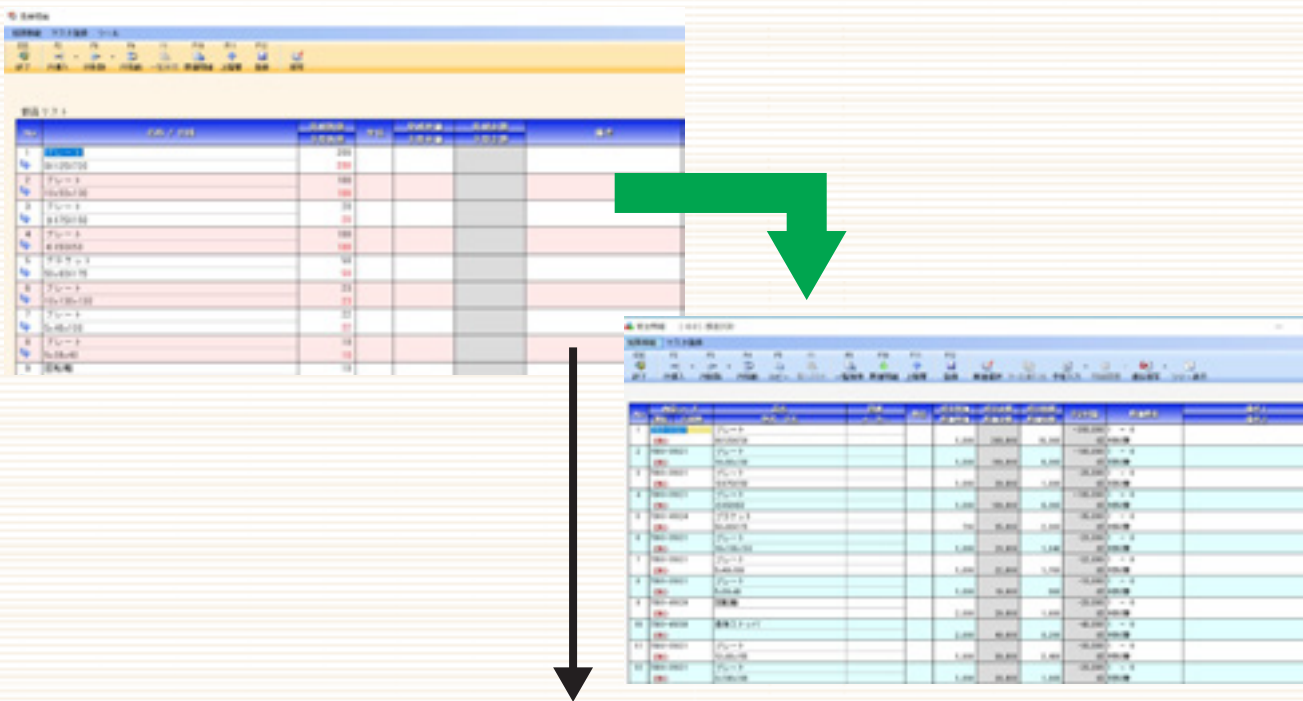

取り込み元データに、見積単価、発注単価、発注先がなくても、売上原価Proの商品マスタに登録されていれば反映

FBデータオプション



入金FBデータをインポート出来ます。

支払FBデータを作成出来ます。

機能一覧

メインメニュー



通常業務

顧客管理

経理処理

帳票

生産管理帳票

自由設計一覧表

自由設計集計表

レイアウト作成

導入設定

伝票CSV取込

特殊処理

通常業務

- 見積入力
- 受注入力
- 受注項目一括入力
- 仕入・売上同時作成
- 受注一括発行
- 売上伝票入力
- 出荷入力
- 売上計上処理
- 入金入力
- 定期請求入力
- 締日請求税額設定
- 締日請求書発行
- 売伝一括発行
- 出荷一括発行
- 発注一括発行
- 締日仕入発行
- 発注入力
- 仕入入力
- 入荷入力
- 原価計上処理
- 締日仕入税額設定
- 支払予定入力
- 支払入力
- 作業日報入力
- 労務費配分処理
- 予定生産入力
- 予定生産一括発行
- 生産日報入力
- 倉庫間移動
- 在庫振替処理
- 間接費配分処理
- 在庫縮処理
- 在庫棚卸処理
- 在庫評価替処理
- 目標設定
- 在庫問い合わせ

顧客管理

- 顧客検索
- 顧客台帳
- 訪問入力
- 訪問一覧表
- 保守入力
- 保守一覧表
- サポート入力
- サポート一覧表
- リース入力
- リース一覧表

経理処理

- 仕訳作成
- 仕訳検索
- 導入設定

帳票

- 得意先元帳
- 未請求一覧表
- 入金一覧表
- 売掛金一覧表
- 未入金一覧表
- 未売上一覧表
- 定期請求確認表
- 回収予定表
- 未回収一覧表
- 前受残高一覧表
- 仕入先元帳
- 案件台帳
- 案件一覧表
- 商品台帳/倉庫台帳
- 商品受払帳
- 受注伝票確認表
- 予定実績対比表
- 引当在庫確認表
- 予想在庫確認表
- 出荷指示書
- 在庫集計表
- 在庫状況確認表
- 倉庫間移動確認表
- 発注残高確認表
- 発注・入荷予定確認表
- 立替入出金一覧表
- 買掛・未払一覧表
- 支払予定一覧表
- 棚卸在庫一覧表
- ログ一覧表
- マスター一覧表
- 支払明細書

生産管理帳票

- 生産原価台帳
- 未生産一覧表
- 生産在庫確認表
- 材料在庫確認表
- 生産予定実績表
- 生産指示書
- 受注生産予定実績表
- 予定生産実績対比表
- 在庫一覧表

自由設計一覧表

- 一覧表作成
- 見積一覧表
- 受注一覧表
- 売上伝票一覧表
- 出荷一覧表
- 売上計上一覧表
- 入金一覧表
- 定期請求一覧表
- 発注一覧表
- 仕入一覧表
- 入荷一覧表
- 原価計上一覧表
- 支払予定一覧表
- 支払一覧表
- 作業原価一覧表
- 作業数量一覧表
- 予定生産一覧表
- 生産日報一覧表 (保守一覧表)

自由設計集計表

- 集計表作成
- 集計表
- クロス集計表
- 日別集計表
- 月別集計表
- 前年対比表

自由設計集計表で作れる帳票事例

- 仕掛原価一覧
- 未成工事支出金
- 完成工事高集計
- 製造原価集計
- 予算実績対比表
- 予定利益
- 実利益対比表
- 預かり在庫一覧
- 受注別在庫一覧
- 製造原価月別推移表
- 仕入先別商品別仕入価格推移表

レイアウト作成

- 見積レイアウト
- 受注レイアウト
- 発注レイアウト
- 締日仕入レイアウト
- 売上伝票レイアウト
- 締日請求書レイアウト
- 出荷レイアウト
- 予定生産レイアウト
- 倉庫間移動レイアウト

導入設定

- 自社設定
- 商品登録
- 取引先登録
- 仕入先登録
- 分類・フリーマスタ登録
- 伝票明細フリーマスタ
- 単価設定
- 間接費項目登録
- 運用項目設定
- 商品名表示設定
- 伝票フォントサイズ設定
- 使用権限設定
- 承認権限設定
- 入力制限日設定
- 取引先繰越金額設定
- 仕入先繰越金額設定
- マスタCSV取込

伝票CSV取込

- 見積CSV取込
- 受注CSV取込
- 売上伝票CSV取込
- 出荷CSV取込
- 売上計上CSV取込
- 入金CSV取込
- 定期請求CSV取込
- 発注CSV取込
- 仕入CSV取込
- 入荷CSV取込
- 原価計上CSV取込
- 支払CSV取込
- 作業日報CSV取込
- 予定生産CSV取込
- 生産日報CSV取込
- 訪問CSV取込
- 保守CSV取込
- サポートCSV取込
- リースCSV取込

特殊処理

- バックアップ
- データ変更
- バージョン情報



売上原価Pro for クラウド 価格

MU版	見積と売上管理ができるタイプです。
UG版	売上と仕入原価管理ができるタイプです。
MUG版	見積管理、売上管理、仕入原価管理ができるタイプです。

オプションにはいずれかのソフトが必要です。但し生産管理オプションについては、UG版またはMUG版が必要です。

● ソフト同時起動ライセンス費用

1年利用パックまたは、5年利用パックでのご提供になります。月額でのご提供はありません。

※電話サポート対応無償

MU版			
ソフト同時起動数	1年利用パック (税抜)	5年利用パック (税抜)	1ヶ月あたり目安 (税抜)
1 CAL	60,000	270,000	5,000
2 CAL	84,000	378,000	7,000
3 CAL	132,000	594,000	11,000
4 CAL	144,000	648,000	12,000
5 CAL	156,000	702,000	13,000
6 CAL	168,000	756,000	14,000
7 CAL	180,000	810,000	15,000
8 CAL	192,000	864,000	16,000
9 CAL	204,000	918,000	17,000
10CAL	216,000	972,000	18,000
11CAL	228,000	1,026,000	19,000
12CAL	240,000	1,080,000	20,000
13CAL	252,000	1,134,000	21,000
14CAL	264,000	1,188,000	22,000
15CAL	276,000	1,242,000	23,000
16CAL	288,000	1,296,000	24,000
17CAL	300,000	1,350,000	25,000
18CAL	312,000	1,404,000	26,000
19CAL	324,000	1,458,000	27,000
20CAL	336,000	1,512,000	28,000
21CAL	348,000	1,566,000	29,000
22CAL	360,000	1,620,000	30,000
23CAL	372,000	1,674,000	31,000
24CAL	384,000	1,728,000	32,000
25CAL	396,000	1,782,000	33,000
26CAL	408,000	1,836,000	34,000
27CAL	420,000	1,890,000	35,000
28CAL	432,000	1,944,000	36,000
29CAL	444,000	1,998,000	37,000
30CAL	456,000	2,052,000	38,000

UG版タイプ			
ソフト同時起動数	1年利用パック (税抜)	5年利用パック (税抜)	1ヶ月あたり目安 (税抜)
1 CAL	72,000	324,000	6,000
2 CAL	96,000	432,000	8,000
3 CAL	156,000	702,000	13,000
4 CAL	180,000	810,000	15,000
5 CAL	204,000	918,000	17,000
6 CAL	228,000	1,026,000	19,000
7 CAL	252,000	1,134,000	21,000
8 CAL	276,000	1,242,000	23,000
9 CAL	300,000	1,350,000	25,000
10CAL	324,000	1,458,000	27,000
11CAL	348,000	1,566,000	29,000
12CAL	372,000	1,674,000	31,000
13CAL	396,000	1,782,000	33,000
14CAL	420,000	1,890,000	35,000
15CAL	444,000	1,998,000	37,000
16CAL	456,000	2,052,000	38,000
17CAL	468,000	2,106,000	39,000
18CAL	480,000	2,160,000	40,000
19CAL	492,000	2,214,000	41,000
20CAL	504,000	2,268,000	42,000
21CAL	516,000	2,322,000	43,000
22CAL	528,000	2,376,000	44,000
23CAL	540,000	2,430,000	45,000
24CAL	552,000	2,484,000	46,000
25CAL	564,000	2,538,000	47,000
26CAL	576,000	2,592,000	48,000
27CAL	588,000	2,646,000	49,000
28CAL	600,000	2,700,000	50,000
29CAL	612,000	2,754,000	51,000
30CAL	624,000	2,808,000	52,000

MUG版タイプ			
ソフト同時起動数	1年利用パック (税抜)	5年利用パック (税抜)	1ヶ月あたり目安 (税抜)
1 CAL	108,000	486,000	9,000
2 CAL	144,000	648,000	12,000
3 CAL	180,000	810,000	15,000
4 CAL	204,000	918,000	17,000
5 CAL	228,000	1,026,000	19,000
6 CAL	252,000	1,134,000	21,000
7 CAL	276,000	1,242,000	23,000
8 CAL	300,000	1,350,000	25,000
9 CAL	324,000	1,458,000	27,000
10CAL	348,000	1,566,000	29,000
11CAL	372,000	1,674,000	31,000
12CAL	396,000	1,782,000	33,000
13CAL	420,000	1,890,000	35,000
14CAL	444,000	1,998,000	37,000
15CAL	468,000	2,106,000	39,000
16CAL	504,000	2,268,000	42,000
17CAL	528,000	2,376,000	44,000
18CAL	540,000	2,430,000	45,000
19CAL	552,000	2,484,000	46,000
20CAL	564,000	2,538,000	47,000
21CAL	576,000	2,592,000	48,000
22CAL	588,000	2,646,000	49,000
23CAL	600,000	2,700,000	50,000
24CAL	612,000	2,754,000	51,000
25CAL	624,000	2,808,000	52,000
26CAL	636,000	2,862,000	53,000
27CAL	648,000	2,916,000	54,000
28CAL	660,000	2,970,000	55,000
29CAL	672,000	3,024,000	56,000
30CAL	684,000	3,078,000	57,000

MU版・UG版・MUG版、いずれのタイプも、30CAL以上は1CALあたり年額12,000円必要です。

● オプションソフト利用料

オプションについては、インシヤルコストのみで使えます。ランニングコストは無償です。

製品名	初期費用	年額
顧客管理オプション	150,000	無償
保守管理オプション	100,000	無償
リース管理オプション	100,000	無償
生産管理オプション	200,000	無償
インポートオプション	200,000	無償
会計連動オプション	100,000	無償
FBデータオプション	200,000	無償
承認3階層オプション	500,000	無償
クラウド会計連携オプション	300,000	無償

※ ご訪問しての指導・作業の場合は出張費が必要になります。オンラインの指導・作業に関しては出張費は不要です。

※「会計連動オプション」または他社ソフトとの連携が必要な場合はヒアリングシステム設計費用 B プランまたは C プランが必要になります。

※1 ヒアリング設計Aコース
 ・初期ヒアリングして業務フローをまとめて運用項目設定を行う。
 (初期設定の為の訪問は最高2回までを想定)

※2 ヒアリング設計Bコース
 ・初期ヒアリングして業務フローをまとめて運用項目設定を行う。
 (初期設定の為の訪問は最高4回までを想定)

※3 ヒアリング設計Cコース
 ・初期ヒアリングして業務フローをまとめて運用項目設定を行う。
 (初期設定の為の訪問は最高6回までを想定)

ユースウェア	価格 (税抜)
操作指導3時間/1回	70,000
ヒアリング設計Aコース※1	200,000
ヒアリング設計Bコース※2	400,000
ヒアリング設計Cコース※3	600,000
帳票作成代行コース/1帳票	50,000

※ 補足事項
 ・指導料金はお客様1社に対しての金額です。
 ・地区によりましては、出張費や宿泊費が必要になります。
 ・指導の当日キャンセルは1回分の料金を頂きます。
 ・訪問指導の時間帯:月~金(土日祝を除く)
 9:00~17:00とさせていただきます。

売上原価Pro for クラウド 営業見積オプション 価格一覧表

売上原価Pro forクラウド 営業見積オプションクラウド		1年利用 (税抜)	5年利用 (税抜)
営業見積オプションクラウド版 1cal	1cal	36,000	162,000
営業見積オプションクラウド版 2cal	2cal	60,000	270,000
営業見積オプションクラウド版 3cal	3cal	84,000	378,000
営業見積オプションクラウド版 4cal	4cal	108,000	486,000
営業見積オプションクラウド版 5cal	5cal	132,000	594,000
営業見積オプションクラウド版 6cal	6cal	156,000	702,000
営業見積オプションクラウド版 7cal	7cal	180,000	810,000
営業見積オプションクラウド版 8cal	8cal	204,000	918,000
営業見積オプションクラウド版 9cal	9cal	228,000	1,026,000
営業見積オプションクラウド版 10cal	10cal	252,000	1,134,000
営業見積オプションクラウド版 11cal	11cal	276,000	1,242,000
営業見積オプションクラウド版 12cal	12cal	300,000	1,350,000
営業見積オプションクラウド版 13cal	13cal	324,000	1,458,000
営業見積オプションクラウド版 14cal	14cal	348,000	1,566,000
営業見積オプションクラウド版 15cal	15cal	372,000	1,674,000
営業見積オプションクラウド版 16cal	16cal	396,000	1,782,000
営業見積オプションクラウド版 17cal	17cal	420,000	1,890,000
営業見積オプションクラウド版 18cal	18cal	444,000	1,998,000
営業見積オプションクラウド版 19cal	19cal	468,000	2,106,000
営業見積オプションクラウド版 20cal	20cal	492,000	2,214,000
営業見積オプションクラウド版	20cal以上1calあたり	24,000	120,000

売上原価Pro for クラウド サーバー利用料

- ※ クラウドタイプAをご使用の場合、HDD、メモリ、CPUの容量増設などが出来ません。また、関連ファイル機能も使えません。
- ※ 自動バックアップサービスや、自動バージョンアップ作業をIJSにて行いますので、24時～6時までは使用出来なくなります。
- ※ SaaS型なので、売上原価Pro以外のソフトは使えません。

● クラウドタイプA

製品名	ユーザーライセンス数	1年利用パック (税抜)	5年利用パック (税抜)	サーバスペック ※1	備考	1ヶ月あたりの目安 税抜
クラウドタイプA	1 CAL	120,000	540,000	CPU 1コア・メモリ 4GB・HDD 3GB	アンチウイルスソフト含む。 ユーザーライセンス費用含む。	10,000
	2 CAL	240,000	1,080,000	CPU 1コア・メモリ 4GB・HDD 6GB		20,000
	3 CAL	324,000	1,458,000	CPU 1コア・メモリ 4GB・HDD 9GB		27,000
	4 CAL	396,000	1,782,000	CPU 1コア・メモリ 4GB・HDD 12GB		33,000
	5 CAL	456,000	2,052,000	CPU 1コア・メモリ 4GB・HDD 15GB		38,000

※1 HDDの容量は、データとして使える容量です。容量増設は不可です。関連ファイル使用不可。

● クラウドタイプB,C,D,E,F,G

製品名	売上原価Pro同時起動数 (ユーザーライセンス数の目安)	1年利用パック (税抜)	5年利用パック (税抜)	サーバスペック ※2	備考	1ヶ月あたりの目安 税抜
クラウドタイプB	1CAL～3CAL	432,000	1,944,000	CPU 1コア・メモリ 4G・HDD 60 GB	アンチウイルスソフト含む。 別途、ユーザーライセンス費用が必要です。	36,000
クラウドタイプC	4CAL～6CAL	516,000	2,322,000	CPU 2コア・メモリ 4G・HDD 60 GB		43,000
クラウドタイプD	7CAL～10CAL	576,000	2,592,000	CPU 2コア・メモリ 6G・HDD 60 GB		48,000
クラウドタイプE	11CAL～14CAL	636,000	2,862,000	CPU 2コア・メモリ 8G・HDD 60 GB		53,000
クラウドタイプF	15CAL～17CAL	804,000	3,618,000	CPU 4コア・メモリ 8G・HDD 60 GB		67,000
クラウドタイプG	18CAL～24CAL	960,000	4,320,000	CPU 4コア・メモリ 12G・HDD 60 GB		80,000

※2 HDDの容量は、データとして使える容量です。別途費用で容量増設可能です。

※2 5CAL～2 9CALの場合は、Gタイプ+メモリー増設 4GBが必要です。

※3 0CAL～3 9CALの場合は、Gタイプ+メモリー増設 8GBが必要です。

※4 0CAL～4 9CALの場合は、Gタイプ+メモリー増設 1 2GBが必要です。

※5 0CALの場合は、Gタイプ+メモリー増設 1 6GBが必要です。

製品	クラウドタイプB~Gのみ必要	1年利用パック (税抜)	5年利用パック (税抜)	備考	1ヶ月あたりの目安 税抜
ユーザーライセンス	1ライセンス単位	16,800	84,000	ご使用される人数が必要になります。(ユーザーID発行数)	1,400
HDD	100GB単位	60,000	300,000	関連ファイルをご使用の場合、増設することが可能です。	5,000
メモリ増設4GB (1年利用タイプ)	4GB単位で追加できます。	216,000	1,080,000	クラウドタイプB~Gのスペックに追加する事が可能です。	18,000
CPU増設2コア (1年利用タイプ)	2コア単位で追加できます。	192,000	960,000	クラウドタイプB~Gのスペックに追加する事が可能です。	16,000

サーバー構築費用	価格(イニシャル費用)	備考
初期基本設定費	100,000	ユーザー様ごとにログインできる設定を行います。
ユーザーライセンス数1CALあたりの作成費用	1,000	CDIにて、ユーザーIDごとに売上原価Proのアイコンを作成し、ご提供します。

● タイプ別比較

	クラウドタイプA	クラウドタイプB,C,D,E,F,G
関連ファイル	×	○
データとして使用可能なHDD容量	1 CALで3 GB	60 GB
容量の増設など	不可	オプションで可能
ユーザーライセンス数	1 CAL~5 CAL迄	2 CAL以上
アンチウィルスソフト	導入済み	導入済み
他社のソフト	使用不可	使用不可
深夜バックアップサービス	有り	有り
バージョンアップ対応	無償	無償
コールセンターサポート	サポート付き	サポート付き

マイクロソフト社の「サービスプロバイダーライセンスアグリーメント (SPLA)」の料金改定があった場合、クラウド利用料を改定させていただく場合があります。

サポートのご案内 (クラウド利用期間中)

クラウド利用可能時間	6:00~24:00迄の1日18時間
自動バックアップ処理時間	0:00~6:00
バージョンアップ処理時間	0:00~6:00

サポート専用回線にて、コールセンターで電話対応の受付をいたします。
 サポート受付時間は、月曜日~金曜日(土日祭日除く) 9:00~12:00、13:00~17:30とさせていただきます。
 ソフトの使い方、トラブル対応もコールセンターにてご対応させていただきます。
 メジャーバージョンアップ、機能追加などを行う場合は、事前に通知いたします。

売上原価Pro for クラウド 動作環境

■ OS	MicrosoftWindows10 MicrosoftWindows8.1
■ CPU	Core i3 以上を推奨
■ メモリ	4GB以上
■ ディスクドライブ	DVDドライブが1台必要(アイコンをセットするため)
■ モニター	解像度 1920×1080ドット~
■ 通信プロトコル	TCP/IP必須 グローバルIPアドレス不要 VPN不要 SSL通信ポート開放必須
■ 通信回線	光回線(100Mbps) 以上を推奨

その他の環境につきましては、弊社までお問合せください。

売上原価Pro オンプレ版 営業見積オプション 価格一覧表

売上原価Pro 営業見積オプションオンプレ版

営業見積オプション	標準アロン版	価格 (税抜)	
営業見積オプション	2クライアント版	400,000	※売上原価Proオンプレ版が必要です。オプションのみご購入はできません。インストール費用は売上原価Proのインストール費用とは別に営業見積OPのインストール費用が必要です。
営業見積オプション	3クライアント版	500,000	
営業見積オプション	5クライアント版	700,000	
営業見積オプション	7クライアント版	900,000	
営業見積オプション	10クライアント版	1,200,000	
営業見積オプション	15クライアント版	1,700,000	
営業見積オプション	20クライアント版	2,000,000	
20クライアント以上1クライアントあたり		50,000	

売上原価Pro オンプレ版 ソフト価格

M版	見積管理ができるタイプです。
U版	売上管理ができるタイプです。
MU版	見積と売上管理ができるタイプです。
UG版	売上と仕入原価管理ができるタイプです。
MUG版	見積管理、売上管理、仕入原価管理ができるタイプです。

オプションにはいずれかのソフトが必要です。但し生産管理オプションについては、UG版またはMUG版が必要です。LANまたはWANでご使用の場合は、2クライアント以上のLAN版が必要になります。パソコン1台だけでソフトをご使用される場合は、スタンドアロン版が必要です。

※「会計連動オプション」または他社ソフトとの連携が必要な場合はヒアリングシステム設計費用BプランまたはCプランが必要になります。

●ソフト本体価格

売上原価Pro M版	本体価格 (税抜)
スタンドアロン版	100,000
2クライアント版	200,000
3クライアント版	300,000
5クライアント版	400,000
7クライアント版	500,000
10クライアント版	700,000
15クライアント版	900,000
20クライアント版	1,000,000
25クライアント版	1,200,000
30クライアント版	1,300,000

売上原価Pro U版	本体価格 (税抜)
スタンドアロン版	250,000
2クライアント版	400,000
3クライアント版	600,000
5クライアント版	800,000
7クライアント版	1,000,000
10クライアント版	1,200,000
15クライアント版	1,400,000
20クライアント版	1,600,000
25クライアント版	1,900,000
30クライアント版	2,200,000

売上原価Pro MU版	本体価格 (税抜)
スタンドアロン版	350,000
2クライアント版	500,000
3クライアント版	800,000
5クライアント版	1,000,000
7クライアント版	1,200,000
10クライアント版	1,400,000
15クライアント版	1,800,000
20クライアント版	2,200,000
25クライアント版	2,400,000
30クライアント版	2,700,000

●ソフト本体価格

売上原価Pro UG版	本体価格 (税抜)
スタンドアロン版	500,000
2クライアント版	800,000
3クライアント版	1,000,000
5クライアント版	1,400,000
7クライアント版	1,700,000
10クライアント版	2,000,000
15クライアント版	2,500,000
20クライアント版	2,900,000
25クライアント版	3,300,000
30クライアント版	3,600,000

売上原価Pro MUG版	本体価格 (税抜)
スタンドアロン版	600,000
2クライアント版	900,000
3クライアント版	1,200,000
5クライアント版	1,600,000
7クライアント版	2,000,000
10クライアント版	2,300,000
15クライアント版	2,800,000
20クライアント版	3,100,000
25クライアント版	3,500,000
30クライアント版	3,900,000

●ソフト本体価格： 30クライアントを超えて1クライアントあたり

売上原価Pro	本体価格 (税抜)
M版	30,000
U版	40,000
MU版	50,000
UG版	60,000
MUG版	70,000

●オプション

売上原価Pro オプション関係	本体価格 (税抜)
顧客管理オプション	200,000
保守管理オプション	150,000
リース管理オプション	150,000
生産管理オプション	300,000
インポートオプション	300,000
会計連動オプション	100,000
自動CSV出力オプション	300,000
FBデータオプション	200,000
承認3階層オプション	500,000
クラウド会計連携オプション	300,000

インストール代行	本体価格 (税抜)
スタンドアロン	30,000
データベースセットアップ	100,000
LAN版 プログラムサーバーインストール	50,000
1台につき LAN版 プログラムクライアントインストール	10,000
1台につき 導入後の追加クライアントインストール	30,000
1帳票につき 帳票レイアウト作成代行コース	50,000
1帳票につき ドットプリンターの伝票印字調整	20,000
1表につき 集計表/一覧表作成代行コース	10,000

※ご訪問しての指導・作業の場合は出張費が必要になります。オンラインの指導・作業に関しては出張費は不要です。

売上原価Pro	本体価格 (税抜)
オンライン指導1時間コース	20,000
訪問指導コースA 2時間/1回	50,000
訪問指導コースB 3時間/1回	70,000
導入コンサルティング 3時間/1回	70,000
ヒアリングシステム設計費用 Aプラン ※1	200,000
ヒアリングシステム設計費用 Bプラン ※2	400,000
ヒアリングシステム設計費用 Cプラン ※3	600,000

※ 訪問指導コースAの時間は、午前コース10時～12時、午後コース15時～17時での選択になります。指導時間が2時間を超えた場合、指導コースBの価格が必要になります。

※ 1 ヒアリングシステム設計費用Aプラン ・初期ヒアリングして業務フローをまとめて運用項目設定を行う。(初期設定の為の訪問は最高2回までを想定)

※ 2 ヒアリングシステム設計費用Bプラン ・初期ヒアリングして業務フローをまとめて運用項目設定を行う。(初期設定の為の訪問は最高4回までを想定)

※ 3 ヒアリングシステム設計費用Cプラン ・初期ヒアリングして業務フローをまとめて運用項目設定を行う。(初期設定の為の訪問は最高6回までを想定)

※ 補足事項

・指導料金はお客様1社に対しての金額です。 ・地区によりましては、出張費や宿泊費が必要になります。

・指導の当日キャンセルは1回分の料金を頂きます。 ・訪問指導の時間帯:月～金 (土日祝を除く) 9:00～17:00とさせていただきます。

なんと…メジャーバージョンアップも無料になります ※保守継続ユーザー対象 ※SQL Serverは除く

保守サービスのご案内

ユーザー様に安心して『売上原価Pro』をお使い頂く為の制度です。
年間保守サービスは、年間を通じてユーザー様を強力にバックアップするサポートサービスです。

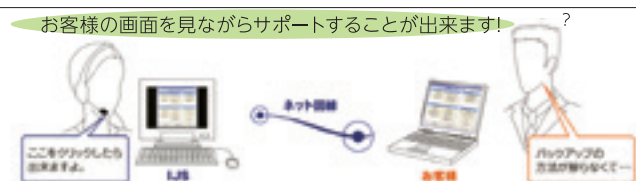
年間保守サービスの特典	電話サポート対応	導入後のソフトに関するお問合せに電話にて対応させていただきます。
	オンラインサポート対応	特別なソフトを使用することなく、 ユーザー様のパソコンがインターネットにつながっている場合は必要に応じて、インターネットを通じてオンラインでサポート致します。  お客様の画面を見ながらサポートすることが出来ます！
	バージョンアップ対応	『年間保守サービス』にご加入頂きますと弊社がバージョンアップを行った場合に売上原価Proの最新版を無償にてご提供させていただきます。(SQL Serverは含まれません) ※バージョンアップしたソフトをご利用頂く際、旧ソフトの使用権は自動的に解除されます。旧ソフトの『年間保守サービス』は新ソフトに引き継ぎます。法改正によりプログラム変更する必要が生じる場合や、新しいOSへの対応は、バージョンアップ対応となります。 ※一度保守が切れて中途加入された場合、再加入費が別途必要になります。
	ライセンスアップ対応 (クライアント数)	クライアントのライセンス数を増やしたい場合、ライセンス数を差額の価格で対応させていただきます。
	その他の無償サービス	●通常使用によるプログラムディスクの紛失や破損 (年1回) ●マニュアルの紛失 (年1回)

※電話サポート・オンラインサポート時間帯：月～金曜日（土日祭日除く）9：00～12：00、13：00～17：30とさせていただきます。

売上原価Pro オンプレ版 年間保守価格

M版	見積管理ができるタイプです。	U版	売上管理ができるタイプです。
MU版	見積と売上管理ができるタイプです。	UG版	売上と仕入原価管理ができるタイプです。
MUG版	見積管理、売上管理、仕入原価管理ができるタイプです。		

●年間保守価格	売上原価Pro M版	売上原価Pro U版	売上原価Pro MU版	売上原価Pro UG版	売上原価Pro MUG版
	年間保守費用 (税抜)	年間保守費用 (税抜)	年間保守費用 (税抜)	年間保守費用 (税抜)	年間保守費用 (税抜)
スタンドアロン版	10,000	25,000	35,000	50,000	60,000
2クライアント版	20,000	40,000	50,000	80,000	90,000
3クライアント版	30,000	60,000	80,000	100,000	120,000
5クライアント版	40,000	80,000	100,000	140,000	160,000
7クライアント版	50,000	100,000	120,000	170,000	200,000
10クライアント版	70,000	120,000	140,000	200,000	230,000
15クライアント版	90,000	140,000	180,000	250,000	280,000
20クライアント版	100,000	160,000	220,000	290,000	310,000
25クライアント版	120,000	190,000	240,000	330,000	350,000
30クライアント版	130,000	220,000	270,000	360,000	390,000

※30クライアント以上の保守サービス料金は、30クライアントの保守価格と同じです。

売上原価Pro オンプレ版 動作環境

	LAN版のサーバー環境	スタンドアロンまたはクライアント側の環境
■ OS	WindowsServer® 2012 R2 WindowsServer® 2016 WindowsServer® 2019	Windows® 8.1 Windows® 10
■ メモリ	推奨 8GB以上(リモートデスクトップの場合は推奨12GB以上)	推奨 8GB以上
■ ハードディスク	推奨 100GB以上	推奨 100GB以上
■ CPU	Xeon以上	推奨 Core i3以上
■ DVDドライブ	インストール時に必要	インストール時に必要
■ プリンター	上記OSに対応したプリンター。レーザープリンター&ドットプリンターに対応。	
■ データベース	SQLServer2012, SQLServer2014, SQLServer2016, SQLServer2017のいずれかが必要です。 本製品はSQLServer2017 Express Editionを同梱しております。 ・SQLServerのインストール時にインターネット環境が必要な場合があります。 ・同時アクセスが15クライアントを超える場合、SQLServer上位エディションの使用を推奨致します。 その場合、SQLServerのライセンスが別途必要です。	

※VPN/WANで利用する場合は、リモートデスクトップの環境が必要です。 ※その他の環境につきましては、弊社までお問い合わせください。

最大文字数／最大桁数

<input type="checkbox"/> 取引先コード	9桁 (数値)	<input type="checkbox"/> 取引先名	[上段]半角50文字／[下段]半角50文字
<input type="checkbox"/> 取引先子番コード	3桁 (数値)	<input type="checkbox"/> 取引先子番号	[上段]半角50文字／[下段]半角50文字
<input type="checkbox"/> 取引先分類コード	4桁 (数値)	<input type="checkbox"/> 取引先分類名	半角20文字
※ 販売店、エンドユーザー、請求先、入荷先、出荷先は取引先と同様			
<input type="checkbox"/> 仕入先コード	9桁 (数値)	<input type="checkbox"/> 仕入先名	[上段]半角50文字／[下段]半角50文字
<input type="checkbox"/> 仕入先子番コード	3桁 (数値)	<input type="checkbox"/> 仕入先子番号	[上段]半角50文字／[下段]半角50文字
<input type="checkbox"/> 担当者コード	9桁 (数値)	<input type="checkbox"/> 担当者名	半角14文字
<input type="checkbox"/> 部署コード	4桁 (数値)	<input type="checkbox"/> 部署名	半角14文字
<input type="checkbox"/> 支店コード	4桁 (数値)	<input type="checkbox"/> 支店名	半角14文字
<input type="checkbox"/> 社員コード	9桁 (数値)	<input type="checkbox"/> 社員名	半角14文字
<input type="checkbox"/> 商品コード	半角15文字 (英数カナ文字)	<input type="checkbox"/> 商品名	[上段]半角50文字／[下段]半角50文字
<input type="checkbox"/> 商品分類コード	4桁 (数値)	<input type="checkbox"/> 商品分類名	半角20文字
<input type="checkbox"/> 倉庫コード	9桁 (数値)	<input type="checkbox"/> 倉庫名	半角20文字
<input type="checkbox"/> 要素コード	2桁 (数値)	<input type="checkbox"/> 要素名	半角20文字
<input type="checkbox"/> 入金区分コード	2桁 (数値)	<input type="checkbox"/> 入金区分名	半角14文字
<input type="checkbox"/> 支払区分コード	2桁 (数値)	<input type="checkbox"/> 支払区分名	半角14文字
<input type="checkbox"/> フリーマスタコード	4桁 (数値)	<input type="checkbox"/> フリーマスタ名	半角20文字
<input type="checkbox"/> その他分類コード	4桁 (数値)	<input type="checkbox"/> その他分類名	半角20文字
<input type="checkbox"/> 間接費番号	9桁 (数値)	<input type="checkbox"/> 間接費名	半角30文字
<input type="checkbox"/> 見積番号	半角15文字 + 9桁 (数値)	<input type="checkbox"/> 見積名	[上段]半角50文字／[下段]半角50文字
<input type="checkbox"/> 受注番号	半角15文字 + 9桁 (数値)	<input type="checkbox"/> 受注名 (案件名)	[上段]半角50文字／[下段]半角50文字
<input type="checkbox"/> 追加受注コード	2桁 (数値)	<input type="checkbox"/> 追加受注名 (案件名)	[上段]半角50文字／[下段]半角50文字
<input type="checkbox"/> 追加見積コード	2桁 (数値)	<input type="checkbox"/> ロット番号	半角20文字
<input type="checkbox"/> 売上伝票番号	9桁 (数値)	<input type="checkbox"/> 備考1	半角40文字
<input type="checkbox"/> 入荷、出荷コード	9桁 (数値)	<input type="checkbox"/> 備考2	半角40文字
<input type="checkbox"/> 仕入伝票番号	9桁 (数値)	<input type="checkbox"/> 予定生産番号	半角15文字 + 9桁 (数値)
<input type="checkbox"/> 定期請求番号	9桁 (数値)	<input type="checkbox"/> 生産日報番号	9桁 (数値)
<input type="checkbox"/> 作業日報番号	9桁 (数値)	<input type="checkbox"/> 保守契約番号	半角20文字
<input type="checkbox"/> 売上計上番号	9桁 (数値)	<input type="checkbox"/> サポート番号	9桁 (数値)
<input type="checkbox"/> 原価計上番号	9桁 (数値)	<input type="checkbox"/> 訪問番号	9桁 (数値)
<input type="checkbox"/> 発注番号	9桁 (数値)	<input type="checkbox"/> リース契約番号	半角20文字
<input type="checkbox"/> 取引先住所	[上段]半角50文字／[下段]半角50文字	<input type="checkbox"/> フリー項目名	半角60文字

■開発元

IJS 株式会社アイ・ジェイ・エス

本社 〒604-0847 京都市中京区烏丸通二条下ル秋野々町529 ヒロセビル7F
TEL 075-212-7585 FAX 075-212-7563

東京営業所 〒101-0032 東京都千代田区岩本町1-2-11 渡東ビルディングアネックス203
TEL 03-5829-4773

<http://www.ijs-kyoto.co.jp>

●販売店

※本仕様は2020年4月現在のものです。改善等のため本仕様を予告なく変更することがあります。